

RECORDA #115

Revista del Gremi d'Instal·ladors del Baix Llobregat · gener/febrer 2012 · Any XXI



El Gremi visita Ràdio Cornellà

Explicuem l'èxit del curs de Grau Mitjà i dels cursos per aturats que impartim

p. 8



No has entrat a gremibaix.com?
L'hem renovat totalment i amb noves seccions

p. 15



Descubre todas las ventajas de ser accionista de **Fenie Energía** y únete a su red

p. 16



El Gremi i **Capresa** signen un conveni de col·laboració

p. 31

nuestros colaboradores
nos permiten
seguir creciendo...



conviértase en Socio Colaborador

La figura del **Socio Patrocinador** nace, dentro de nuestra Asociación, en el año 1996. Dirigido a fabricantes y distribuidores de nuestro sector y con el objetivo de favorecer el intercambio con la empresa instaladora, de manera que ambas resultaran beneficiadas. Para tal fin se diseñó la mejor estrategia posible, fomentando las relaciones entre ellas y canalizando la información que ambas necesitan dar y recibir, estrechando, de esta manera, los lazos de colaboración y potenciando su desarrollo empresarial.

Colaborar como **Socio Patrocinador** tiene un valor añadido: la difusión y el conocimiento de sus productos, de manera directa, a los profesionales del sector de las instalaciones.

**Gracias a todos hemos alcanzado muchas metas.
Aún podemos conseguir más...**

Llámenos e infórmese de las ventajas de colaborar con nosotros



**GREMI D'INSTAL·LADORS
DEL BAIX LLOBREGAT**
CENTRE DE FORMACIÓ INTEGRAL I
D'ENERGIES RENOVABLES

Sede Central: Avda. de la Fama, 56-58
Pol. Ind. Almada • 08940 Cornellà de Llobregat
Tel.: 93 474 47 46 • Fax: 93 474 46 20 • info@gremibaix.com
Delegación Martorell: Avda. Pau Clarís, 1, 1er-4rt • 08760 Martorell
Tel.: 93 776 92 37 • martorell@gremibaix.com
www.gremibaix.com



8



17



20



31



46



48

STAFF

RECORDA és una publicació del
Gremi d'Instal·ladors del Baix Llobregat

Seu Central Baix Llobregat:
Avinguda de la Fama, 56-58
Polígon Industrial Almada
Tel. 93 474 47 46
08940 Cornellà de Llobregat
info@gremibaix.com

Delegació Martorell:
Avda. Pau Clarís, 1, 1er-4rt
Tel. 93 776 92 37
08760 Martorell
martorell@gremibaix.com

www.gremibaix.com

Responsable de la publicació:
ALBERT FITA

Cap de redacció:
ALBERT FITA

Coordinació:
SILVIA BALCELLS

Coordinadora adjunta:
ISABEL MENDOZA

Continguts:
DAVID MAYOR

Disseny i Maquetació:
fermicarre
COMUNICACIÓ

www.fermicarre.com
Tel.: 93 265 26 29

Impressió:
GRÀFIQUES CUSCÓ
D. LEGAL: B-42144-192

La direcció de RECORDA no es fa responsable de les
opinions emeses pels seus col·laboradors, les qual ho
són a títol purament personal. L'opinió de la revista
s'expressa solament a través de l'editorial.

Sumari

gener - febrer 2012

Editorial 5

El Gremi informa 6

Serveis del Gremi

El Gremi entrevistat a Radio Cornellà

Recordatori: Gasos Fluorats, TPC i REA

Calendari del contribuent

Asignació de Festius per al 2012

La Web del Gremi 15

Ventajas de ser accionista de

Fenie Energía

El Gremi, en procés d'homologació

com a centre de formació KNX

Entrevista Socis

Certificació de qualitat per a

les instal·lacions energètiques

Carnet Soci

Llibres del Sector

Al Gremi, fem Societat 24

Socis Patrocinadors 26

Acords del sector 28

Avantatges amb el carnet de soci

El Gremi i Capresa signen un

conveni de col·laboració

Palet respon 32

Mesures urgents per a la correcció
del dèficit públic

Plataforma Multisectorial contra la morositat 34

Models de cartes de venciment
de pagaments durant 2012

Conaif informa 35

Problemes de la desregulació
de la fontaneria

Revisió del Reglament de
Instal·lacions Tèrmiques

Comissió Electricitat 36

El Govern prorroga les ajudes
a la compra de vehicles elèctrics

Connexió a xarxa d'instal·lacions
de producció de petita potència

Comissió Telecomunicacions 37

Participi a l'II Congrés de
Serveis Energètics 2012

Manual d'usuari d'una ITC

Resum de premsa 38

Panasonic presenta la seva última
incorporació: Mini Ecoi

Eficiència energètica en edificis,
jornades tècniques

Formació al Gremi 40

Aconsegueix la TPC 44

Pimec informa 46

Demanen sancions pels morosos

UPM informa 47

Salari mínim interprofessional 2012

Comissió d'Energies Renovables 47

Seminaris al Gremi 48

Programa suport per un millor accés
a la contractació pública

Formació sobre Climatització Invisible
per Uponor

Espai de Cultura 50

Seu Central Cornellà

Dimarts	de 15:30 a 18:30 h.	ASSESSORAMENT TÈCNIC ICICT Assessorament tècnic en Baixa Tensió amb Germán Cabrera Legalització de butlletins Assessorament Baixa Tensió
	de 16:00 a 19:00 h.	GRUP PALET GESTORIA Assessorament Laboral
<i>Amb cita prèvia</i>		
Dimecres	de 16:00 a 19:00 h.	GRUP PALET GESTORIA Assessorament Jurídic
<i>Amb cita prèvia</i>	de 17:00 a 19:00 h.	ASSESSORAMENT TÈCNIC GABINET ENGINYERIA J.M. amb Juan Martín Martínez Villaverde Instal·lacions en general
Dijous	de 15:30 a 18:30 h.	ASSESSORAMENT TÈCNIC ECA Assessorament tècnic en Baixa Tensió amb Jaume Bladé
	de 16:00 a 18:00 h.	ASSESSORAMENT TÈCNIC ECA Assessorament tècnic de RITE
<i>Amb cita prèvia</i>		GRUP PALET GESTORIA Assessorament Fiscal-Comptable

Delegació Martorell

Dimarts	de 11:30 a 13:00 h.	ASSESSORAMENT TÈCNIC ICICT Legalització de butlletins Assessorament Baixa Tensió
Dimecres	de 11:30 a 13:00 h.	ASSESSORAMENT TÈCNIC ECA Legalització de butlletins Assessorament Baixa Tensió Assessorament RITE
<i>Amb cita prèvia</i>		ASSESSORAMENT TÈCNIC GABINET ENGINYERIA J.M. Instal·lacions en general Telecomunicacions / Altres
<i>Amb cita prèvia</i>		ASSESSORAMENT EMPRESARIAL, COL-LABORACIÓ AMB GRUP PALET Assessorament Jurídic, amb l'Advocat de l'Associació Assessorament Laboral Assessorament Fiscal, amb Assessor Fiscal Corredoria d'Assegurances Avantatges econòmiques en el RC, en rams personals i empresarials

+informació:

Seu Central: 93 474 47 46 (Cornellà) i Delegació: 93 776 92 37 (Martorell) o a www.gremibaix.com i info@gremibaix.com



Innovacions per a aquest 2012



La Junta Directiva

Gremi d'Instal·ladors
del Baix Llobregat

Comencem l'any 2012 amb dues bones notícies. La primera és que, després d'alguns anys, hem canviat el format de la nostra web. Ho hem fet per dos motius principals: perquè cal estar al dia en matèria de comunicació i per tant s'han de modernitzar els mitjans pels que habitualment arribem al soci. I segon, per fer-la més accessible, fàcil i intuïtiva.

Per tant, estarem encantats que navegueu per ella, la feu servir i la poseu com a pàgina d'inici habitual, aquest serà el millor camí per a que esteu ben informats de tot allò que el gremi fa per les empreses que el formen.

L'altra bona notícia és que el gremi ha rebut la certificació per part de la KNX Association que li permetrà realitzar cursos certificats i avalats per dita organització i així poder especialitzar als instal·ladors d'aquesta associació en el sistema que està esdevenint l'estàndar internacional en el que fa instal·lacions de tipus domòtic.

És aquest un altre dels molts fets diferencials que distingeixen aquesta associació envers la resta d'associacions de Catalunya i de l'Estat espanyol i, evidentment, un motiu d'orgull per a nosaltres tant per la certificació en si mateixa com per la confiança que cap a nosaltres demostren tant KNX Association com Schneider Electric, qui ha estat el company de viatge que ha cregut i confiat en nosaltres durant tot el procés.

Una vegada explicat lo bó, passem a parlar d'allò que no ho

és tant. L'Unió Patronal Metal·lúrgica (UPM) està mantenint converses amb els representants dels sindicats CCOO i UGT, que son els signants del Conveni Col·lectiu per a l'Indústria Siderometal·lúrgica de Barcelona, per a estudiar possibles alternatives a la revisió de les taules salarials pel present any 2012.

En principi, això no vol dir gran cosa ja que l'any passat aquestes converses no van arribar a bon port i la patronal, tot i les diferents queixes que li van arribar, entre elles la d'aquesta associació, va acabar signant unes taules salarials amb les que no estàvem d'acord molts dels que estem a sota del paraigües d'UPM.

Per tant, des d'el Gremi tornem a demanar públicament que no es signin les dites taules salarials ja que han quedat completament fora de lloc i obsoletes tenint en compte la situació del mercat laboral del nostre sector a dia d'avui.

Sabem que segurament mesures de força com aquesta poden no arribar a bon port donat el pacte al que van arribar sindicats i patronals fa uns anys i que obliga a unes pujades salarials anuals ja preestablertes abans del inici de la crisi.

Però també sabem que no fer res i acceptar aquestes pujades salarials sense protestar ni queixar-nos, seria no fer bé la nostra feina i acceptar que tot va bé i que els salaris es poden pujar sense cap problema per a les empreses del sector, i això sabem sobradament que no és cert.

Donem servei a més de 700 empreses del sector

El gremi ofereix als seus associats un ampli ventall de serveis orientats a la representació, defensa i promoció dels seus interessos econòmics, socials, laborals, professionals i culturals.



INFORMACIÓ GENERAL

- Informació i gestió general del sector
- Newsletter mensual i circulars per correu ordinari
- Web del Gremi: www.gremibaix.com amb informació general sobre:
 - Morositat
 - Impagats
 - Intrusisme
 - Novetats tècniques
 - Consulta de normatives
 - Sol·licitud companyies elèctriques
- Revista Recorda
- Informació periòdica de les diverses lleis i reformes
- Venda de butlletins per a les diverses instal·lacions i revisions
- Venda de llibres de reglamentació i normes
- Borsa de treball per als instal·ladors, ofertes i demandes
- Sopar anual de treball (TROBADA D'INSTAL·LADORS)
- Defensa dels interessos dels nostres Associats
- Adhesió de la nostra associació a les següents entitats:
 - Conaif, Pimec, Fenie, Plataforma contra la Morositat, Ferca, Upmbaix
- Reunions de treball amb companyies i altres institucions com:
 - Ajuntaments, Administracions Públiques, Companyies Subministradores i Entitats d'Inspecció i Control
- Gestions i tramitacions professionals diverses
- Informació prèvia de la caducitat de documents i carnets
- Adaptació de registres i carnets segons normatives
- Sol·licitud i confecció de segells instal·lador i comercial
- Tramitació Registre Telecomunicacions i Agent TDT
- Tramitació del REA (Registre d'empreses autoritzades)
- Tramitació de la TPC (Targeta professional de la Construcció)
- Emissió de la Firma Digital, de Camerfirma

ASSESSORIES

- Assessoria tècnica general de les instal·lacions
- Assessorament i tramitacions amb les entitats d'inspecció i control
- Corredoria d'assegurances
- Servei d'auditoria de Riscos
- Departament jurídic
- Departament contra la morositat
- Assessoria laboral, fiscal i comptable
- Servei de protecció de dades
- Servei de prevenció de riscos laborals

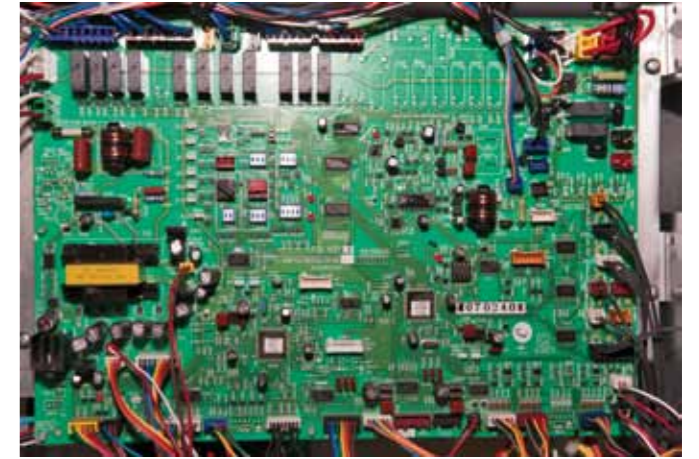

SEMINARIS I JORNADES TÈCNIQUES

Organitzem continuament jornades d'informació i actualització tècnica, impartides per ponents interns de l'associació, l'administració, per fabricants i empreses suministradores.

CENTRE DE FORMACIÓ

Realitzem tots els cursos per l'obtenció dels carnets d'instal·lador autoritzat i de formació continua subvencionats per a persones en actiu en el conveni del metall, FORCEM i formació per a persones que es troben a l'atur, subvencionats pel Servei d'Ocupació de la Generalitat de Catalunya (SOC).

CURSOS PRIVATS

- Instal·lador de Instal·lacions Tèrmiques en Edificis (ITE)
- Instal·lador de Gas A i B
- Instal·lador d'Aigua
- Instal·lador de Petrolíferes
- Instal·lador Reparador Conservador de Frigorífiques
- Instal·lador d'Electricitat: categoria bàsica i especialista

FORMACIÓ REGLADA

- Cicle Formatiu de Grau Mitjà d'Instal·lació elèctriques i automàtiques
- Cicle Formatiu de Grau Superior en Proj. d'Instal·lació Tèrmiques i Fluids
- Prova d'accés al Cicle Formatiu de Grau Mitjà
- **NORMAS UNE:** Novetat Setembre 2011. Consulta'ns el preu de la que necessites.

CURSOS SUBVENCIONATS

CURSOS DE RECICLATGE DE NORMATIVES

- Codi Tècnic d'Edificació
- Nova Normativa d'Aigua HS4
- Nou Reglament de Gas
- Carretons Elevadors

CURSOS DEL SOC

- Energia Solar Tèrmica i Fotovoltaica
- Gas
- Calefacció i Climatització
- Lampisteria
- Frigorista
- Soldadura

CURSOS ADMINISTRATIUS

- Comptabilitat
- Gestió de PIMES
- Equips de Treball
- Tècniques de venda i marquèting
- Habilitats directives i de negociació
- Comunicació
- Protocol i Relacions Públiques
- Ofimàtica
- Comerç electrònic
- Creació pàgines Web
- Disseny Assistit 2D
- Internet
- Atenció al client
- Tresoreria

CURSOS LÚDICS

- Tècniques de relaxació
- Pintura a l'oli
- Fotografia digital
- Anglès nivell 1
- Japonès
- Tast de vi
- Teràpia del riure
- Oratòria
- Alemany
- Català nivell C

CURSOS TÈCNICS

- Reparador de calderes
- Fred Industrial
- Electricitat General
- Gasos fluorats
- Manteniment instal·lacions fred i calor
- Protecció Riscos Laborals (PRL)
- Automatismes Industrials
- Programes de càlcul
- Solar Tèrmica
- Cursos tècnics en construcció

PROJECTES ACONSEGUITS

Tots els projectes durant els últims anys són fruit de l'esforç conjunt dels nostres associats, patrocinadors, col·laboradors i de les empreses privades i públiques que ens han donat el seu suport.

- ISO 9001: 2008
- Formació en Origen
- Certificacions de Persones
- Energia Eòlica
- Energia Tèrmica
- Homologació de l'Associació en Cicles Formatius de Grau Mitjà i Grau Superior
- Energia Fotovoltaica
- Energia Geotèrmica



fem professió,
fem futur.

El Gremi, ben orgullós de ser entrevistat per Radio Cornellà

L'entrevista ens va servir per explicar els detalls del Curs de Grau Mitjà d'Instal·lacions Elèctriques i Automàtiques que s'imparteix a la nostra associació des de fa un any.



Sr. Fernández, President del Gremi, Silvia Balcells, Directora del Gremi i Alejandra Colomina, departament de formació del Gremi.

El passat dia 29 de novembre vam visitar les instal·lacions de Radio Cornellà per ser entrevistats amb motiu del Curs de Grau Mitjà d'Instal·lacions Elèctriques i Automàtiques que impartim des de fa un any a la nostra associació.

Podem sentir-nos orgullosos de tenir un producte formatiu de nivell amb homologació oficial de grau mitjà i de ser l'únic gremi que pot ofertar-lo.

El curs és tot un èxit des dels seus inicis tant per l'acceptació i l'interès com pels resultats obtinguts pels alumnes que l'han anat realitzant i demostra un cop més que ampliar i reciclar coneixements és una de les prioritats dels professionals que formen part de la nostra associació.

Com ja sabeu, la nostra entitat és, a més de gremi, centre formatiu, i una de les nostres tasques i objectius és facilitar les eines que permetin reforçar el sector i fer créixer la seva professionalitat.

La posició de referent gremial de la que gaudim fa que els treballadors s'adreïn a nosaltres quan cerquen maneres d'ampliar els seus coneixements i també és el que fa que els mitjans de comunicació, com en aquest cas Radio Cornellà, vulguin alimentar-se de l'oficialitat de les nostres informacions.

L'entrevista va ser realitzada al Sr. Fernández Viader, President del nostre gremi i a l'Alejandra Colomina, encarregada de la formació tot i que també van assistir-hi la Silvia Balcells, Directora del Gremi i el Cristian Romera, del departament de comunicació.

L'entrevista va servir per explicar els detalls d'aquest curs en qüestió i alhora respondre a l'interès que també tenia el mitjà en els cursos per aturats que fem al Gremi.

És realment gratificant orientar una de les vies de treball a la formació i encara més quan els mitjans de comunicació volen fer-ne difusió perquè respon a una necessitat interessant del sector i de la societat en general.

Podeu trobar l'entrevista a la nostra web www.gremibaix.com, tot aprofitant per convidar-vos a visitar-la i descobrir les novetats que dia a dia anem afegint.

Calderas de Condensación Cerapur + Sistemas Solares Junkers = máxima eficiencia energética.



Combinando las tecnologías de la condensación y la solar térmica de Junkers, obtendrás la solución para ofrecer una instalación con la máxima eficiencia energética.

Las calderas de Condensación Cerapur de Junkers obtienen el máximo rendimiento al aprovechar la energía contenida en los gases de la combustión y nuestros Sistemas Solares Térmicos aprovechan la energía del sol para obtener a.c.s. y dar apoyo a la calefacción; facilidad de instalación y máximo ahorro respetando el medio ambiente.
www.junkers.es



Calor para la vida

No us oblideu: Gasos Fluorats, TPC, inscripció al REA

Us recordem la obligatorietat des del passat 4 de Juliol de la Certificació d'Empresa de Gasos Fluorats, de l'obtenció des del 31 de desembre de la TPC i de la renovació d'inscripció al REA.

GASOS FLUORATS

A partir del 4 de Juliol de 2011 els distribuïdors de refrigerants fluorats només podran vendre a les empreses que disposin del Certificat d'Empresa de Gasos Fluorats.

En el cas d'empreses que no disposin del Certificat d'Empresa de Gasos Fluorats, i que per la seva activitat no necessitin estar inscrites en el RASIC (Registre d'Agents de Seguretat Industrial de Catalunya), fins al 31 de desembre d'aquest any, o al contrari, siguin instal·ladors i/o mantenidors d'instal·lacions tèrmiques en edificis inscrits en el registre RASIC en les branques REITE / REIMITE Climatització, i fins la mateixa data, s'acceptarà que es pugui vendre a aquestes empreses si acrediten documentalment que disposen d'almenys d'una persona matriculada en algú programa formatiu PF per a sistemes frigorífics de qualsevol càrrega.

Encara que sigui exigible a partir del 31 de desembre de 2011, la TPC es pot seguir tramitant després d'aquesta data en els denominats "Punts de Tramitació".

RENOVACIÓ DEL REA (Registre d'Empreses Acreditades)

Tota empresa que pretengui ser contractada o subcontractada per a treballs en la construcció, haurà d'estar inscrita en el Registre d'Empreses Acreditades (REA), ja que té com a objectiu acreditar que les empreses que operen en el sector de la construcció compleixen els requisits de capacitat i de qualitat de la prevenció de riscos laborals.

EL GREMI DISPOSA DE LA FORMACIÓ NECESSÀRIA PER A L'OBTENCIÓ DELS CERTIFICATS PERTINENTS. INFORMAT.

La TPC es podrà seguir tramitant a partir de l'1 de gener.

A partir del 31 de desembre de 2011 la Targeta Professional de la Construcció per al sector del Metall (TPC) serà exigible, tal com recull l'Acord Estatal del Sector del Metall, a aquells instal·ladors que, sota l'emparedat del Conveni del Metall, treballin en obres de construcció.

És a dir, des de la citada data els organismes públics, constructors o un altre tipus d'institucions i organitzacions podran exigir-nos la TPC com a instrument acreditatiu de la formació en prevenció de riscos laborals, entre altres aspectes, abans de realitzar determinats treballs relacionats amb l'àmbit de la construcció.

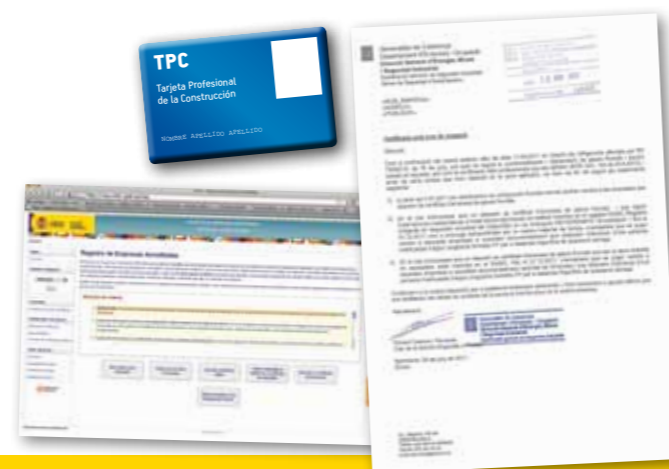

Hacer negocios juntos nos beneficia a todos

Con Gas Natural, su negocio notará la diferencia.

Porque le brindamos todas las ventajas y facilidades que su Empresa Instaladora puede necesitar, con asesoramiento permanente para todas sus dudas. Para nosotros es fundamental su ayuda y su colaboración para llevar nuestros servicios a más hogares y continuar siendo líderes en el sector energético.

Así deberían ser los negocios no sólo interesantes para unos, sino muy interesantes para todos.

Infórmese en: www.gasnatural.com



+informació:

Seu Central: 93 474 47 46 (Cornellà) i Delegació: 93 776 92 37 (Martorell) o a www.gremibaix.com i info@gremibaix.com



Benvolguts agremiats,

us sol·licitem que ens feu arribar totes les queixes o incidències que tingueu amb **Gas Natural** referent a contractació, inspeccions, centres col·laboradors, tècnics, etc., per tal de poder-los tractar amb la mateixa companyia.

Agraïm ens envieu els vostres comentaris a:
silvia@gremibaix.com

Moltes gràcies per la vostra col·laboració.



Información tributaria: calendario del contribuyente

Ponemos a tu disposición la información necesaria para recordar el cumplimiento de las principales obligaciones tributarias estatales durante los meses de Enero y Febrero.

ENERO 2012 / Hasta el día 2

RENTA

- Renuncia o revocación Estimación Directa Simplificada y Estimación Objetiva para 2012 y sucesivos. MODELOS: 036,037

IVA

- Renuncia o revocación Estimación Directa Simplificada y Estimación Objetiva para 2012 y sucesivos. MODELOS: 036,037
- Opción o revocación de la aplicación prorata especial para 2012. MODELOS: 036,037
- Opción o revocación por la determinación de la base imponible mediante el margen de beneficio global en el Régimen Especial de los bienes usados, objetos de arte, antigüedades y objetos de colección para 2012 y sucesivos. MODELO: 036
- Opción o revocación por la determinación global de la base imponible en el Régimen especial de las Agencias de Viajes para 2012 y sucesivos. MODELO: 036
- Opción tributación en destino ventas a distancia a otros países de la Unión Europea para 2012 y 2013. MODELO: 036
- Renuncia al Régimen de deducción común para sectores diferenciados para 2012. SIN MODELO
- Comunicación de alta en el Régimen especial del grupo de entidades. MODELO: 039
- Opción o renuncia por la modalidad avanzada del Régimen especial del grupo de entidades. MODELO: 039
- Comunicación anual relativa al Régimen especial del grupo de entidades. MODELO: 039
- Solicitud de inscripción / baja. Registro de devolución mensual, grupo de entidades. MODELO: 039

Hasta el día 20

RENTA Y SOCIEDADES

Retenciones e ingresos a cuenta de rendimientos del trabajo, actividades económicas, premios y determinadas ganancias patrimoniales e imputaciones de renta, ganancias derivadas de acciones y participaciones de las instituciones de inversión colectiva, rentas de arrendamiento de inmuebles urbanos, capital mobiliario, personas autorizadas y saldos en cuentas.

- Diciembre 2011. Grandes Empresas. MODELOS: 111, 115, 117, 123, 124, 126, 128.
- Cuarto Trimestre 2011. MODELOS: 111, 115, 117, 123, 124, 126, 128.
- Resumen anual 2011. Servicios vía electrónica. MODELO: 067

IVA

- Comunicación de incorporaciones en el mes de Diciembre, Régimen especial del grupo de entidades. MODELO: 039
- Cuarto Trimestre 2011. Servicios vía electrónica. MODELO: 367

SUBVENCIONES, INDEMNIZACIONES O AYUDAS DE ACTIVIDADES AGRÍCOLAS, GANADERAS O FORESTALES

- Declaración anual 2011. Presentación en papel (preimpreso o generado mediante el módulo de impresión de la AEAT). MODELO: 346

IMPUESTOS ESPECIALES DE FABRICACIÓN

- Octubre 2011. Grandes Empresas (*). MODELOS: 553,554,555,556,557,558
- Octubre 2011. Grandes Empresas. MODELOS: 561,562,563
- Diciembre 2011. Grandes Empresas. MODELO: 560
- Diciembre 2011. MODELOS: 564,566
- Diciembre 2011 (*). MODELOS: 570,580
- Cuarto Trimestre 2011. MODELOS: 521,522
- Cuarto Trimestre 2011. Actividades V1, V2, V7, F1, F2. MODELO: 553
- Cuarto Trimestre 2011. Excepto Grandes Empresas. MODELO: 560
- Cuarto Trimestre 2011. MODELO: 595
- Cuarto Trimestre 2011. Solicitudes de devolución:
 - Introducción en depósito fiscal. MODELO: 506
 - Envíos garantizados. MODELO: 507
 - Ventas a distancia. MODELO: 508
 - Consumos de alcohol y bebidas alcohólicas. MODELO: 524
 - Consumo de hidrocarburos. MODELO: 572

(*) Los destinatarios registrados, destinatarios registrados ocasionales, representantes fiscales y receptores autorizados (Grandes Empresas), utilizarán para todos los impuestos el MODELO 510

IMPUESTO ESPECIAL SOBRE EL CARBÓN

- Año 2011. MODELO: 596

IMPUESTO SOBRE VENTAS MINORISTAS DE DETERM. HIDROCARBUROS

- Cuarto Trimestre 2011. MODELO: 569

IMPUESTO SOBRE LAS PRIMAS DE SEGUROS

- Diciembre 2011. MODELO: 430
- Resumen anual 2011. MODELO: 480

OPERACIONES CON ACTIVOS FINANCIEROS

- Declaración anual 2011. Presentación modelo preimpreso. MODELO: 198

Hasta el día 30

RENTA

Pagos fraccionados Renta

- Cuarto Trimestre 2011:
 - Estimación Directa. MODELO: 130
 - Estimación Objetiva. MODELO: 131

IVA

- Diciembre 2011. Régimen General. Autoliquidación. MODELO: 303
- Diciembre 2011. Grupo de entidades, modelo individual. MODELO: 322
- Diciembre 2011. Declaración de operaciones incluidas en los libros registro del IVA e IGIC y otras operaciones. MODELO: 340

- Diciembre 2011. Declaración recapitulativa de operaciones intracomunitarias. MODELO: 349
- Diciembre 2011. Grupo de entidades, modelo agregado. MODELO: 353
- Diciembre 2011 (o año 2011). Oper. asimiladas a las import. MODELO: 380
- Cuarto Trimestre 2011. Régimen General. Autoliquidación. MODELO: 303
- Cuarto Trimestre 2011. Declaración-Liquid. no periódica. MODELO: 309
- Cuarto Trimestre 2011. Declaración final. Régimen Simpl. MODELO: 311
- Cuarto Trimestre (o año 2011):
 - Declaración recapitulativa de oper. intracomunitarias. MODELO: 349
 - Cuarto Trimestre 2011. Declaración final. Reg. General y Simplificado. MODELO: 371
 - Cuarto trimestre 2011. Operaciones asimiladas a las importaciones. MODELO: 380
- Resumen anual 2011. MODELO: 390
- Solicitud de devolución Recargo de Equiv. y sujetos pasivos ocasionales. MODELO: 308
- Reintegro de compensaciones en el Régimen Especial de la Agricultura, Ganadería y Pesca. MODELO: 341

DECLARACIÓN INFORMATIVA DE DETERM. PREMIOS EXENTOS DEL IRPF

- Declaración anual 2011. MODELO: 183

PLANES, FONDOS DE PENSIONES, SISTEMAS ALTERNATIVOS, MUTUALIDADES DE PREVISIÓN SOCIAL, PLANES DE PREVISIÓN ASEGURADOS, PLANES INDIVIDUALES DE AHORRO SISTEMÁTICO, PLANES DE PREVISIÓN SOCIAL EMPRESARIAL Y SEGUROS DE DEPENDENCIA

- Declaración anual 2011. Presentación en papel (preimpreso o generado mediante el módulo de impresión de la AEAT). MODELO: 345

RENTA Y SOCIEDADES

Retenciones e ingresos a cuenta de rendimientos del trabajo, actividades económicas, premios y determinadas ganancias patrimoniales e imputaciones de renta, ganancias derivadas de acciones y participaciones de las instituciones de inversión colectiva, rentas de arrendamiento de inmuebles urbanos, capital mobiliario, personas autorizadas y saldos en cuentas.

- Resumen anual 2011. Presentación en soporte, Internet y en impreso generado mediante el módulo de impresión de la AEAT (con programa de ayuda). MODELOS: 180,188,190,193,194,196

IVA

- Solicitud de aplicación del porcentaje provisional de deducción distinto del fijado como definitivo para el año precedente. SIN MODELO

DECLARACIÓN INFORMATIVA DE PRÉSTAMOS Y CRÉDITOS Y OTRAS OPERACIONES FINANCIERAS RELACIONADAS CON BIENES INMUEBLES

- Declaración anual 2011. MODELO: 181

DONATIVOS, DONACIONES Y APORTACIONES RECIBIDAS Y DISPOSICIONES REALIZADAS

- Declaración anual 2011. MODELO: 182

DECLARACIÓN INFORMATIVA DE ADQUISICIONES Y ENAJENACIONES DE ACCIONES Y PARTICIPACIONES EN INSTITUCIONES DE INVERSIÓN COLECTIVA

- Declaración anual 2011. MODELO: 187

OPERACIONES CON ACTIVOS FINANCIEROS

- Declaración anual de oper. con Letras del Tesoro 2011. MODELO: 192
- Declaración anual 2011. Presentación en soporte, Internet y en impreso generado mediante el módulo de impresión de la AEAT (con programa de ayuda). MODELO: 198

NÚMERO DE IDENTIFICACIÓN FISCAL

- Cuarto Trimestre 2011. Cuentas y oper. cuyos titulares no han facilitado el NIF a las entidades de crédito. Present. en papel. MODELO: 195
- Declaración anual 2011. Identificación de las operaciones con cheques de las entidades de crédito. Presentación en papel. MODELO: 199

FEBRERO 2012 / Hasta el día 20

RENTA Y SOCIEDADES

Retenciones e ingresos a cuenta de rendimientos del trabajo, actividades económicas, premios y determinadas ganancias patrimoniales e imputaciones de renta, ganancias derivadas de acciones y participaciones de las instituciones de inversión colectiva, rentas de arrendamiento de inmuebles urbanos, capital mobiliario, personas autorizadas y saldos en cuentas.

- Enero 2012. Grandes Empresas. MODELOS: 111,115,117,123,124,126,128

IVA

- Enero 2012. Régimen General. Autoliquidación. MODELO: 303
- Enero 2012. Grupo de entidades, modelo individual. MODELO: 322
- Enero 2012. Declaración de operaciones incluidas en los libros registro del IVA e IGIC y otras operaciones. MODELO: 340
- Enero 2012. Declaración recapitulativa de operaciones intracomunitarias. MODELOS: 349
- Enero 2012. Grupo de entidades, modelo agregado. MODELO: 353
- Enero 2012. Operaciones asimiladas a las importaciones. MODELO: 380

IMPUESTO SOBRE LAS PRIMAS DE SEGUROS

- Enero 2012. MODELO: 430

IMPUESTOS ESPECIALES DE FABRICACIÓN

- Noviembre 2011. Grandes Empresas (*). MODELOS: 553, 554, 555, 556, 557, 558.
 - Noviembre 2011. Grandes Empresas. MODELOS: 561,562,563
 - Enero 2012. Grandes empresas. MODELO: 560
 - Enero 2012. MODELOS: 564,566
 - Enero 2012 (*). MODELOS: 570,580
 - Cuarto trimestre 2011. Excepto Grandes Empresas (*). MODELOS: 553, 554, 555, 556, 557, 558
 - Cuarto Trimestre 2011. Excepto Grandes Empresas. MODELOS: 561, 562, 563
- (*) Los destinatarios registrados, destinatarios registrados ocasionales, representantes fiscales y receptores autorizados (Grandes Empresas), utilizarán para todos los impuestos el MODELO 510

NÚMERO DE IDENTIFICACIÓN FISCAL

- Cuarto Trimestre 2011. Declaración trimestral de cuentas y operaciones cuyos titulares no han facilitado el NIF a las entidades de crédito.
- Presentación en soporte y por Internet. MODELO: 195
- Declaración anual 2011. Ident. de las operaciones con cheques de las entidades de crédito. Present. en soporte y por Internet. MODELO: 199

PLANES, FONDOS DE PENSIONES, SISTEMAS ALTERNATIVOS, MUTUALIDADES DE PREVISIÓN SOCIAL, PLANES DE PREVISIÓN ASEGURADOS, PLANES INDIVIDUALES DE AHORRO SISTEMÁTICO, PLANES DE PREVISIÓN SOCIAL EMPRESARIAL Y SEGUROS DE DEPENDENCIA

- Declaración anual 2011. Present. en soporte y por Internet. MODELO: 345

SUBVENCIONES, INDEMNIZACIONES O AYUDAS DE ACTIVIDADES AGRÍCOLAS, GANADERAS O FORESTALES

- Declaración anual 2011. Presentación en soporte y por Internet. MODELO: 346

IMPUESTO SOBRE SOCIEDADES

- Entidades cuyo ejercicio coincida con el año natural: opción/renuncia a la opción, para el cálculo de los pagos fraccionados sobre la parte de base imponible del periodo de los tres, nueve u once meses de cada año natural. MODELO: 036
- Si el periodo impositivo no coincide con el año natural la opción/renuncia a la opción, se ejercerá en los primeros dos meses de cada ejercicio o entre el inicio del ejercicio y el fin del plazo para efectuar el primer pago fraccionado, si este plazo es inferior a dos meses.

DECLARACIÓN ANUAL DE CONSUMO DE ENERGÍA ELÉCTRICA

- Declaración anual 2011. MODELO: 159

No hay más puentes: nueva asignación para los festivos del 2012

Este año los días festivos entre semana se trasladarán al lunes más cercano, a excepción de aquellas fiestas de Mayor arraigo social.

Con el fin de mejorar la productividad y eliminar los problemas que supone el arranque y parada de la producción como consecuencia de los festivos entre semana, éstos se trasladarán al lunes más cercano, a excepción de los días festivos con un carácter de Mayor arraigo social.

Tres festivos de 2012 que se verán afectados por este cambio son: el 15 de Agosto, el 1 de Noviembre y el 6 de Diciembre. No se verán afectados: el 25 de Diciembre, el 1 de Enero, el 1 de Mayo y el 12 de Octubre.

Se espera que con esta medida el PIB crezca y que la industria turística no se vea muy afectada gracias a los fines de semana de tres días.

Las doce fiestas y las dos locales serán de carácter retribuido y no recuperable.

- 06 de Enero: Reyes
- 06 de Abril: Viernes Santo
- 09 de Abril: Lunes de Pascua Florida
- 01 de Mayo: Fiesta del Trabajo
- 15 de Agosto: La Asunción
- 11 de Septiembre: Diada de Catalunya
- 12 de Octubre: Fiesta Nacional de España
- 01 de Noviembre: Todos los Santos
- 06 de Diciembre: Día de la Constitución
- 08 de Diciembre: La Inmaculada
- 25 de Diciembre: Navidad
- 26 de Diciembre: San Esteban

BARCELONA, 28/5 y 24/9	ALELLA, 28/5 y 1/8	AMETLLA DEL VALLÈS, 28/5 y 25/8
ARENYS DE MUNT, 16/4 y 9/11	BADALONA, 11/5 y 28/5	BARBERÀ DE LA CONCA, 28/5 y 20/8
BARBERÀ DEL VALLÈS, 28/5 y 9/7	BEGUES, 20/1 y 25/7	CANOVELLES, 18/5 y 23/7
CASTELLAR DEL VALLÈS, 19/3 y 10/9	CASTELLBISBAL, 23/1 y 20/8	CASTELLDEFELS, 14/8 y 7/12
CASTELLVÍ DE ROSANES, 28/5 y 1/10	CERDANYOLA DEL VALLÈS 7/5 y 12/11	CERVELLÓ, 3/8 y 24/9
CORBERA DE LLOBREGAT, 17/1 y 28/5	CORNELLÀ DE LLOBREGAT, 28/5 y 8/6	ESPLUGUES DE LLOBREGAT, 28/5 y 21/9
LES FRANÇ. DEL VALLÈS, CORRÓ D'AVALL, 18/5 y 17/9	GARRIGA, LA, 28/5 y 3/8	GAVÀ, 29/6 y 14/12
L'HOSPITALET DE LLOBREGAT, 28/5 y 24/9	LLAGOSTA, LA, 19/3 y 10/9	LLIÇÀ D'AMUNT, 7/1 y 10/9
LLIÇÀ DE VALL, 23/4 y 9/7	MALGRAT DE MAR, 16/8 y 7/12	MASNOU, 28/5 y 29/6
MATARÓ, 28/5 y 27/7	MOLINS DE REI, 28/5 y 29/9	MOLLET DEL VALLÈS, 28/5 y 20/8
MONTCADA I REIXAC, 28/5 y 24/9	MONTMELÓ, 28/5 y 29/6	MONTORNÈS DEL VALLÈS, 17/9 y 29/11
OLESA DE BONESVALLS, 20/1 y 16/7	ORDAL, 5/4 y 6/8	PALMA DE CERVELLÓ, LA, 28/5 y 24/9
PALAU DE PLEGAMANS, 28/5 y 27/8	PALLEJÀ, 28/5 y 9/7	PAPIOL, EL 28/5 y 27/7
PARETS DEL VALLÈS, 23/1 y 30/7	POLINYÀ, 20/1 y 9/7	PRAT DE LLOBREGAT, 28/5 y 1/10
PREMIÀ DE DALT, 28/5 y 29/6	PREMIÀ DE MAR, 28/5 y 10/7	REUS, 29/6 y 25/9
RIPOLLET, 28/5 y 27/8	RUBÍ, 28/5 y 29/6	SABADELL, 14/5 y 10/9
SANT ADRIÀ DE BESÒS, 28/5 y 10/9	SANT ANDREU DE LA BARCA, 3/9 y 30/11	SANT ANTONI DE VILAMAJOR, 17/1 y 17/8
SANT BOI DE LLOBREGAT, 28/5 y 7/12	SANT CLIMENT DE LLOBREGAT, 10/8 y 23/11	SANT CUGAT DEL VALLÈS, 3/3 y 29/6
SANT ESTEVE SESROVIRE, 5/4 y 27/7	SANT FELIU DE LLOBREGAT, 28/5 y 10/9	SANT JOAN DESPÍ, 28/5 y 24/9
SANT JUST DESVERN, 28/5 y 6/8	SANT PERE DE VILAMAJOR, 25/4 y 29/6	SANT VICENÇ DELS HORTS, 23/1 y 30/7
SANTA COLOMA DE CERVELLÓ, 16/8 y 31/12	SANTA COLOMA DE GRAMENET, 28/5 y 24/9	SANTA OLIVA, 25/1 y 30/8
SANTA PERPETUA DE MOGODA, 7/3 y 3/9	SITGES, 22/2 y 24/8	TARRAGONA, 28/5 y 24/9
TERRASSA, 5/4 y 2/7	TORDERA, 11/5 y 24/8	TORRELLES DE LLOBREGAT, 25/1 y 12/11
VALLIRANA, 20/1 y 21/9	VILADECANS, 28/5 y 8/9	VILANOVA I LA GELTRÚ, 17/1 y 20/2
VILASSAR DE MAR, 28/5 y 25/6		

Visiteu-nos a Gremibaix.com i gaudiu d'un compte de correu

Si desitjau tenir una adreça de correu electrònic pròpia i única del Gremi, només cal que ompliu el formulari que trobareu a l'apartat d'associats i contactarem amb vosaltres per activar-la.

The screenshot shows the Gremibaix.com website interface. At the top, there's a header with the Gremi logo, contact information (93 474 47 46), and a 'Fes-te soci del Gremi' button. The main content area features a large banner for 'La instal·lació Geotèrmica del Gremi ya està en marcha'. Below this, there are several navigation tabs: 'cerçador d'instal·lacions', 'Formació del gremi', 'pròxims seminaris', and 'pròxims esdeveniments'. A sidebar on the left lists various services like 'DOMÒTICA', 'AIRE CONDICIONAT', 'SOL·LUCIÓ DE POLIESTER', and 'FIBRA ÒPTICA'. The central focus is a registration form titled 'Crea el teu propi correu' with fields for company name, contact details, and a 'Borrat' button.

T'ofereim l'opció totalment gratuïta de gaudir d'un compte de correu propi del gremi, amb l'avantatge que cara al client, ofereix el fet de gaudir d'una adreça amb el domini del gremi:

associat@gremibaix.com

Només cal que us registreu a la zona restringida i canvieu "associat" pel nom de la vostra empresa.

La finalitat de la web és facilitar-vos la vostra tasca i mantenir-vos actualitzats en totes aquelles notícies referents al nostre sector. A **gremibaix.com** tenim una zona exclusiva per a tots els associats del Gremi. Aquesta nova secció de la web us permet tenir una eina de treball que us ajudarà en diversos àmbits de la vostra professió.

Us recordem quines són les seccions de la zona restringida que regularment anem actualitzant:

- Borsa de Treball
- Correu del Gremi
- Taulell d'Anuncis
- Arxius Tècnics
- Oficina Virtual Agbar
- Reglamentacions

No us oblideu que també podeu utilitzar la web per donar-vos d'alta en el butlletí electrònic del Gremi que s'envia regularment cada dues setmanes, de manera que estareu totalment informats dels nous continguts que anem incorporant a la web.

The advertisement promotes technical programs and certificates available for purchase from the Gremi. It features a central graphic with logos for 'AKUAF+', 'GASS+', 'ELEC+', 'LGA+', and 'ITECS+'. A large orange speech bubble highlights a 'PACK DE 5 PROGRAMES + MANTENIMENT' for '130€ ANUALS'. To the right, logos for 'TÜV Rheinland' and 'ECA' are shown, along with the text 'INCLOU L'ENVIAMENT TELEMÀTIC'. At the bottom, it says 'GUANYI TEMPS I COMODITAT. PREGUNTI PER LES NOSTRES OFERTES' and provides contact information: '93 766 15 19' and 'www.agit.es'.

Les recordamos las ventajas de ser accionista de Fenie Energía

En el 2012, Fenie Energía lanzará una nueva ampliación de capital para todos aquellos instaladores que lo deseen con el fin de llegar a ser la Mayor red de Asesores Energéticos de España.

NUEVA AMPLIACIÓN DE CAPITAL

Únete a una gran compañía.
Da valor a tu negocio.



fenieenergía
verás la energía de otra manera

Hazte Accionista y forma parte de la mayor red de Asesores Energéticos.

fenieenergía
verás la energía de otra manera

Ventajas de ser Accionista de Fenie Energía:

- Desarrollo profesional como instalador.
- Posibilidades de ampliar tu negocio con la venta de energía y Servicios de Ahorro Energético (SAE'S).
- Ventajas de pertenecer a una gran empresa, financiación, negociación colectiva, etc.
- Soporte profesional adaptado a las necesidades de la empresa instaladora.
- Pertenencia a una marca de referencia.
- Poder contribuir a construir el futuro del colectivo de empresas instaladoras.

Solicita más información en www.fenieenergia.es, en el 91 626 39 12 y/o en las Oficinas del

BANCO POPULAR

IMPORTE DEL AUMENTO Y ACCIONES A EMITIR.
El capital social se aumenta mediante aportaciones dinerarias por un importe nominal de 8.139.000 € mediante la emisión de 8.139 acciones ordinarias de 1.000 € de valor nominal cada una, con su correspondiente prima de emisión.

PRECIO Y PLAZO PARA ACCIONISTAS DE FENIE ENERGÍA: Valor nominal de la acción de 1.000 € más prima de emisión de 300 € de lo que resulta un valor de emisión por acción de 1.300 €. Periodo de suscripción del 15 de enero al 29 de febrero de 2.012.

PRECIO Y PLAZO PARA NUEVOS ACCIONISTAS: Se abrirá un segundo periodo para nuevos accionistas, emitiéndose acciones con un valor nominal de 1.000 € más prima de emisión de 350 € de lo que resulta un valor de emisión por acción de 1.350 €. Periodo de suscripción del 1 de marzo al 15 de mayo de 2.012.

BANCO POPULAR ha sido designado como entidad agente de la Ampliación de Capital.

El Gremi en proceso de homologación como centro KNX

De la mano de Schneider Electric, el Gremi d'Instal·ladors del Baix Llobregat está en el proceso para recibir la homologación como KNX Training Center.



El pasado 19 de Octubre de 2011 el Gremi d'Instal·ladors del Baix Llobregat acabó de realizar los trámites para recibir la certificación KNX Training Center por parte de la KNX Association, que le permitirá realizar cursos certificados y avalados por la organización KNX para especializar a los instaladores en este Estándar Internacional.

al mismo tiempo que el uso eficiente de la energía es cada vez más necesaria. Mayores comodidades y seguridad unido con un menor consumo energético sólo pueden ser mejoradas con control inteligente y la supervisión de todos los productos involucrados.

Schneider Electric, especialista global en gestión de la energía, ha diseñado junto con el Gremi y a través del Instituto Schneider Electric de Formación (ISEF), un itinerario formativo con distintos niveles que permitirán realizar cursos para dar a conocer el estándar KNX (introducción al KNX), obtener la certificación KNX Partner (curso KNX Partner), así como conocer las soluciones KNX en el sector residencial/terciario (Curso PS).

KNX, es un sistema de lenguaje común que elimina los problemas que presentan los dispositivos aislados y permite transferir los datos de control de todos los componentes de gestión de los edificios, asegurando que todos los componentes se comuniquen de forma correcta.

¿Qué es KNX?

Todas estas funciones pueden ser controladas, supervisadas y señalizadas utilizando un sistema uniforme sin la necesidad de centros de control adicionales. Los cursos se impartirán en el Aula que Schneider Electric tiene en el propio Gremi, un aula equipada con 6 paneles KNX para realizar los cursos certificados.

Ya sea en una sencilla casa como en un edificio de oficinas complejo, la demanda para el confort y la funcionalidad en la gestión del aire acondicionado, iluminación y sistemas de control de accesos está creciendo,



“Antes nos formaban mediante una educación más ética”

Entrevista: **Juan Antonio Casado Ferro** • Edad: **48 años**

Población: **Cornellá de Llobregat** • Empresa: **Instalaciones y Reformas Casado, S.L**

¿Cuál es la actividad principal de tu empresa?
Construcciones e instalaciones.

¿Cuál es el motivo de elegir esta profesión?
Cuando acabé EGB, le dije a mi padre que no quería estudiar más, me llevó a trabajar con él de albañil. Me puso a hacer los peores trabajos, a los tres meses le dije que me lo había pensado mejor. Hice FP especialidad en máquinas eléctricas. Trabajaba de día y estudiaba por la tarde noche. Acabé ejerciendo los dos oficios.

¿A partir de qué año iniciaste la actividad como profesional?

A los 21 años, después de la mili, es decir, hacia 1985 como autónomo y así sigo.

En pocas palabras ¿cómo ha evolucionado tu empresa durante todo este tiempo?

Ha ido evolucionando hacia lo que de verdad me ha gustado hacer. Rehabilitación general y construcción de viviendas unifamiliares de diseño para clientes y promoción propia, participando en el desarrollo del diseño con el arquitecto y la construcción integral, ejecutando directamente y prácticamente todos los oficios que participan.

Ante la perspectiva actual del mercado, ¿cómo está afectando la crisis a tu negocio?

Como a todos, mucho. Nos mantenemos con la rehabilitación.

¿El secreto en mi caso? abarcar la Mayoría de actividades tanto en construcción como en instalaciones, infraestructura pequeña y eficiente, pocas personas pero muy profesionales y una tendencia a huir siempre de los sectores del mercado donde existe una feroz

competencia beneficiosa para la sociedad (eso dicen) pero muy mala para nuestra salud.

Las exigencias actuales de nuestro sector, ¿están suponiendo un lastre para el desarrollo de tu actividad?

El sector de las instalaciones es uno de los peores en cuestión de normativas y burocracia. Es una de las causas por las que haya derivado mi actividad más hacia la construcción que hacía las instalaciones y dejar ésta como complemento a mi actividad principal y dentro de ésta hacía el sector, digamos más “refinado” donde quizás la competencia no era tan exagerada.

¿Consideras que es más difícil ejercer el oficio de instalador ahora que antes?

Sólo hay más bocas que alimentar a partir del trabajo efectivo de unos pocos y esto acaba cansando y debilitando al que de verdad produce.

Hoy en día ¿crees que las nuevas generaciones lo tienen más difícil para comenzar en esta profesión debido a las exigencias académicas, legislativas, etc.?

Las nuevas generaciones lo tienen más difícil sencillamente porque empiezan mucho más tarde a aprender un oficio, y eso, si empiezan. Un ejemplo ilustrativo: 30 años atrás, persona de 14 años que “no vale” para los estudios (mi caso sin ir más lejos). En la Mayoría de los casos cuando entrábamos de aprendiz en una empresa, no sólo nos formaban a nivel técnico, lo más importante es que también nos educaban a nivel ético: respeto a quién te enseñaba, responsabilidad, actitud, abnegación... valorabas la formación y agradecías el que te acogieran sin pensar en qué ibas a ganar. Con 21 años, el que quería era todo un profesional y se hacía valer.

Un día, llegó algún iluminado que quería que algo, que funcionaba solo y muy bien, estuviera reglado para que no hubiera “explotación”. Resultado: desaparición de la figura del aprendiz a pie de obra y como única formación: la académica. Para mí, el resultado son personas con 25 años sin estudios acabados, sin oficio alguno y actitudes ya imposibles de corregir, sin entrar en la frustración que significa a nivel humano que personas adultas que tendrían que tener un proyecto de vida definido estén perdidos como adolescentes de 16 años. Claro, esto también es una opinión subjetiva, sin más valor que lo que es...

¿Cómo te ves profesionalmente en 10 años?

Intentando trabajar en lo que más me hace disfrutar y ganarme la vida con ello. Promover y construir viviendas singulares y participando en el desarrollo del proyecto.

¿Tienes hijos?

¿Continuarán con el negocio familiar?
Tengo 2 hijos, ninguno seguirá con el negocio familiar, ellos siguen su propio camino. Mi hijo estudia ingeniería nuclear y mi hija educación infantil. He intentado inculcarles los valores de la constancia, la responsabilidad, la ética, el placer del trabajo bien hecho y sobre todo que intenten disfrutar con lo que hagan.

¿Desde cuando estás agremiado?

Aproximadamente desde el año 1982.

¿Consideras que los servicios que ofrece el Gremi son beneficiosos para el desarrollo de tu actividad?

No hay duda, aunque precisamente en mi caso no sea ejemplo de haber sabido sacar provecho de dichos servicios.

¿Incorporarías algún otro servicio a nuestro catálogo?

No se me ocurre. Los servicios a ofrecer saldrán en función de las demandas o necesidades de los socios agremiados.

Nuestra revista se creó como un canal de comunicación hacia el socio, ¿desde tu punto de vista, crees que ha cumplido el cometido para el que se ha creado?

Hasta el día de hoy lo ha cumplido.

¿Qué te parecen los medios que utilizamos para informaros como son la revista, la web y el Newsletter? ¿son de tu utilidad?

Internet es el eje principal a nivel empresas de las relaciones con administraciones, compañías, clientes, proveedores, gremios... con el mundo. Lo único que cabe es una optimización constante de la página y de los servicios que por ella se puedan dar.

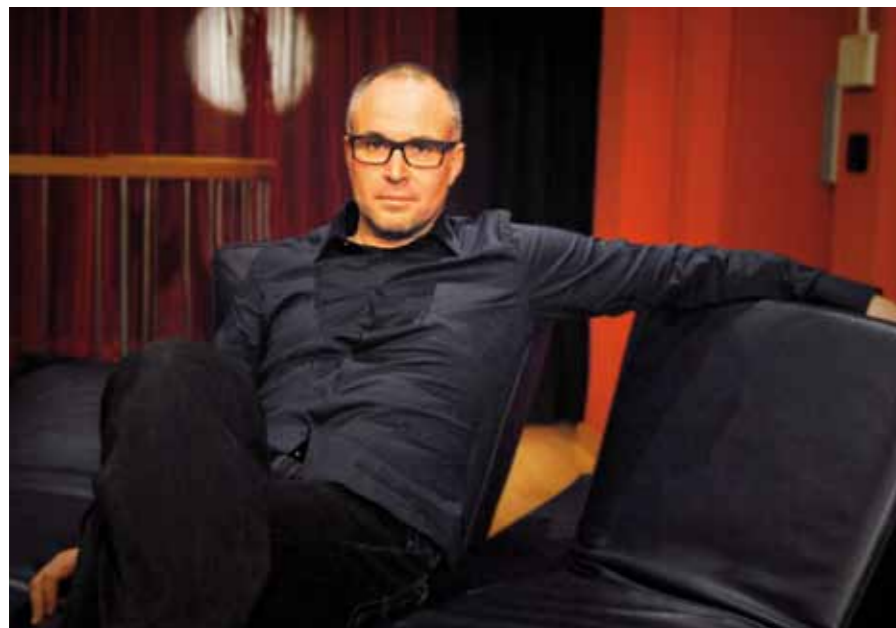

Juan Antonio Casado Ferro



Cura, prevenció
i qualitat de vida

MEDIFIATC
ASSEGURANÇA D'ASSISTÈNCIA MÈDICA

Tot el que necessita per a la protecció de la seva salut i la de la seva família.

- Àmplia disponibilitat d'especialitats per a les visites, reconeixements, proves diagnòstiques i intervencions. Sense pagaments addicionals.
- Els més avançats equips i mètodes de diagnòstic i tractament.
- Professionals i centres clínics en tot el país i Estats Units.
- Telèfon d'urgències 24 hores i línia de consultes mèdiques per telèfon i on-line.
- Club Salut amb serveis de Psicologia, Logopèdia, Homeopatia, Acupuntura, Cirurgia estètica...

OFERTA EXCLUSIVA PER AL GREMI D'INSTAL·LADORS DEL BAIX LLOBREGAT.

EDAT	0 - 65	Més de 65
PRIMA	42.50 €	Consultar

Tarifa aplicable a cònjuges i fills.
Prima mensual per persona.

Per a més informació truqui'ns al 933 778 185

Assegurances
GESRISC correduria - consultoria de riscos
Av. Fama s/n - Pol. Ind. Almeda 08940 Cornellà del Llobregat

FIATC
ASSEGURANCES

Una certificación de calidad para las instalaciones energéticas

Schneider Electric crea el programa EcoXpert e invita a sus partners a formar parte de una red cualificada en eficiencia energética y energías renovables.

Los días 15,16 y 17 del pasado mes de Noviembre, Schneider Electric impartió una formación sobre el nuevo programa EcoXpert, una red de partners cualificados en eficiencia energética y energías renovables.

Dichas jornadas formativas, dirigidas a clientes de Schneider Electric se celebraron en el "Aula Schneider" que el fabricante, como sponsor preferente, tiene en nuestra sede. Como ya sabéis, nuestros colaboradores más importantes, que caminan a nuestro lado, tienen la opción de disfrutar de un espacio altamente equipado en nuestras instalaciones donde poder formar a sus empleados o llevar a cabo este tipo de iniciativas.

En este caso, el proyecto es muy prometedor puesto que va en la línea que se presenta de futuro, la de asesoramiento energético, por parte de las empresas instaladoras y del sector. Resulta evidente que la actualización y la búsqueda de nuevas vías es el futuro de cualquier sector, y de manera especial del nuestro, debido a la Mayor demanda que cada vez existe de energías renovables. En nuestra asociación estas dos premisas son el motor de nuestra labor formativa y estamos encantados de ver como las grandes empresas líderes de nuestra profesión encaminan sus proyectos en la misma dirección.



EcoXpert, un sello que reconoce la calidad de las instalaciones.

NOTA DE PRENSA

- Schneider Electric crea el programa EcoXpert y forma una red de partners cualificados en eficiencia energética y energías renovables. A través del programa EcoXpert, el grupo Schneider Electric invita a sus partners a formar parte de una red cualificada para desarrollar e impulsar las soluciones de la compañía.
- Schneider Electric proporcionará a los miembros de la comunidad EcoXpert la formación y el apoyo necesario para alcanzar los conocimientos y competencias que los certifiquen como empresas EcoXpert, proporcionándoles así un valor diferencial en el mercado.
- La certificación EcoXpert está llamada a convertirse, a medio plazo, en una certificación de calidad para las instalaciones energéticas.

Schneider Electric ha puesto en marcha el programa EcoXpert con el objetivo de crear una red de partners cualificados en España para desarrollar e impulsar la prescripción y la venta de instalaciones con soluciones Schneider Electric haciendo especial énfasis en la Eficiencia Energética y las Energías Renovables. Se trata de un programa innovador que la compañía está implementando en otros países y con el que se alinea con sus partners y clientes para contribuir a maximizar su capacidad de generación de negocio. Además, les proporciona las herramientas necesarias –tanto a nivel de formación como de seguimiento y coaching– para que estén a la vanguardia de las soluciones con más futuro.

A través del certificado EcoXpert, una compañía instaladora podrá acreditar que cuenta con la total confianza y apoyo de un gran grupo como Schneider Electric y que las instalaciones realizadas responderán siempre a los más altos estándares de calidad, innovación y eficiencia energética.

La certificación EcoXpert se renueva de manera anual y para conseguirlo es necesario que la empresa se implique activamente en el programa. EcoXpert es un proyecto 360º que actualizará los conocimientos de la empresa y ampliará con nuevas áreas de negocio sin olvidar la necesidad de desarrollar en paralelo las habilidades directivas que deben

ayudarles a afrontar con éxito el crecimiento de su empresa. El programa EcoXpert de Schneider Electric se basa en 5 pilares fundamentales:

1. Coaching individualizado y personalizado a través del cual cada EcoXpert podrá detectar sus necesidades y prioridades específicas en el ámbito de las habilidades directivas y desarrollar sus competencias en materia de asesoría de ahorros energéticos potenciales y, como no, en soluciones de Eficiencia Energética.
2. Formación. Existen 6 módulos formativos para potenciar las posibilidades de negocio de las empresas integrantes del programa EcoXpert de Schneider Electric. La formación se realiza de manera modular a partir de unos cursos obligatorios que sientan las bases sobre las que después cada empresa implementará un itinerario formativo EcoXpert en función de sus necesidades, competencias y potencialidad.
3. Herramientas de ayuda a la venta que permiten poner en práctica los conocimientos aplicados y dominar los conceptos necesarios para detectar ahorros potenciales en aplicaciones de iluminación, climatización, bombeo, ventilación y distribución de energía, entre otros. Así como diseñar las soluciones Schneider Electric que más y mejor se ajustan a las necesidades de sus clientes.
4. Comunidad web exclusiva (extranet) donde acceder a informes de coaching, planes de formación, informes de seguimiento, una biblioteca de soluciones, documentación técnico-comercial, el foro de debate, etc.
5. Colaboración diferenciada, seguimiento personalizado comercial con interlocutores únicos y contacto directo con los responsables de Eficiencia Energética, así como acceso preferencial a unos servicios de soporte técnico.

A día de hoy, en España, más de 100 empresas se han unido ya al programa EcoXpert. Los partners que finalicen con éxito el programa EcoXpert podrán acreditar sus instalaciones con el sello EcoXpert. Se trata de un distintivo que reconoce la calidad y eficiencia de una instalación y la absoluta confianza en el proveedor, un líder mundial en gestión de la energía y eficiencia energética como es Schneider Electric.

acredita't com associat del Gremi d'Instal·ladors del Baix Llobregat



I gaudeix de tots els avantatges que t'ofereix!

Si vols tenir el teu carnet que t'identificarà com a soci del Gremi d'Instal·ladors del Baix Llobregat, només cal que ens truqueu i ens el demaneu. Porteu una fotografia tamany carnet i ja el teniu!



RQ APLICACIONES ELECTROMECÁNICAS, S.A.
Cuadros para Centralización de Contadores "doble aislamiento clase II-B"

Aprobado por el ministerio de Industria y Energía (B.O.E. 26-01-1983)
Homologado por UNESA (Entidad Coordinadora de las Clases Eléctricas de España)

P.I. Camí Ral – C/Miquel Servet 13
08850 Gavà (Barcelona) – Tel: 93-633.39.90 – Fax: 93-633.39.91
info@rqaplicaciones.com
www.rqaplicaciones.com



Llibres del sector a la venda

Gaudiu de tota mena de llibres, guies i manuals relacionats amb el món i l'entorn de l'instal·lador a un preu molt ajustat.



GUIES DE BUTXACA

<p>Tarificación de la energía eléctrica. Tarifas eléctricas en el mercado regulado y facturación en el libre. Preu 16,22 €</p>	<p>Eficiencia energética en las instalaciones de iluminación. Preu 21,63 €</p>	<p>Procedimiento administrativo y seguridad en las instalaciones. Preu 10,40 €</p>	<p>Rehabilitación de viviendas y pequeños locales afines. Preu 16 €</p>	<p>Guía de domótica para el instalador. Preu 10,40 €</p>
<p>ICT Normas técnicas para accesos a los servicios de telecomunicación. Preu 10,40 €</p>	<p>Guía de instalación para locales de pública concurrencia. Preu 16 €</p>	<p>Manual de inspección en las instalaciones eléctricas de viviendas 100 posibles fallos. Preu 20 €</p>	<p>Instalaciones de puesta a tierra y protección de sistemas eléctricos. Preu 20 €</p>	<p>Instalaciones de distribución y utilización de combustibles gaseosos. Preu 67,60 €</p>
<p>ICT Especificaciones técnicas de la Edificación. Preu 10,40 €</p>	<p>Guía de Instalaciones para viviendas. Preu 10,40 €</p>	<p>Guía de prevención de la legionelosis. Preu 10,40 €</p>	<p>Código Técnico de la Edificación. Guía práctica para el instalador eléctrico. Preu 23 €</p>	<p>Medios técnicos para los instaladores autorizados. Preu 10,40 €</p>

<p>Convenio colectivo para Siderometalúrgica. Preu 10 €</p>	<p>Código Técnico de la Edificación. Preu 65 €</p>	<p>Manual de reparaciones de calderas individuales y calentadores de gas. 3 tomos a 67,90 € / ud.</p>	<p>Energía Solar térmica para instaladores. Preu 38,45 €</p>	<p>Conocimientos técnicos de climatización. Preu 42,90 €</p>
<p>Reglamento de seguridad para plantas e instalaciones frigoríficas. Preu 13 €</p>	<p>Manual Básico de Seguridad en las Instalaciones Eléctricas. Preu 12,68 €</p>	<p>Energías renovables. Preu 56 €</p>	<p>Instalaciones de enlace y centros de transformación. Preu 34,70 €</p>	<p>HS4 Suministro de Agua. Preu 36,60 €</p>
<p>Instalaciones de distribución y utilización de combustibles gaseosos. Preu 67,60 €</p>	<p>Reglamento electrotécnico de baja tensión. Preu 59 €</p>	<p>Energías Renovables para el desarrollo. Preu 48,67 €</p>	<p>Aerogeneradores. Preu 48,10 €</p>	<p>Reglamento de instalaciones petrolíferas. Preu 28,60 €</p>
<p>Instalaciones Solares Fotovoltaicas. Preu 34,70 €</p>	<p>900 cuestiones sobre el RITE 2007. Preu 22 €</p>	<p>Manual de instalaciones frigoríficas. Preu 42,60 €</p>	<p>Reglamento de seguridad contra incendios en establecimientos industriales. Preu 20,00 €</p>	<p>Conocimientos técnicos de Gas INST.CAT.B. Preu 44,60 €</p>
<p>Reglamento y Normas UNE comentadas. Preu 20 €</p>	<p>Energía solar Fotovoltaica. Preu 35 €</p>	<p>Reglamento técnico de distribución y utilización de combustibles gaseosos. Preu 20,80 €</p>	<p>Guía Práctica efi. energ. en alumbrado exterior. Preu 12,60 €</p>	<p>Reglamento Electromagnético para baja tensión. Preu 26,70 €</p>

DVDs

<p>Principios de refrigeración, electricidad, tuberías y herramientas. 7 DVD a 31,20 € /ud.</p>	<p>Reglamento técnico de distribución y utilización de combustibles gaseosos. DVD a 31,20 €</p>	<p>Sistema Inverter. Formación práctica. DVD a 20 €</p>
--	--	--

<p>Reglamento de seguridad per inst. frigoríficas i instruccions tècniques complementaries. Preu 20,00 €</p>	<p>Conocimientos técnicos de calefacción. Preu 34,84 €</p>	<p>Manuales prácticos de refrigeración. 3 tomos a 41,60 € / ud.</p>
---	---	--

Al gremi fem societat!

Dependència de substàncies i altres addiccions en l'àmbit empresarial

Col·laboració entre el Gremi d'Instal·ladors del Baix Llobregat, la Fundació PIMEC i Projecte Home Catalunya.

La Fundació PIMEC i Projecte Home Catalunya volem informar-vos del projecte que hem desenvolupat enguany a la comarca del Penedès i Baix Llobregat destinat a sensibilitzar i prevenir la dependència de substàncies i altres tipus d'addiccions en l'àmbit empresarial.

Per això hem comptat amb el suport de l'Obra social de Caixa Penedès i la col·laboració de diferents entitats com ara el Gremi d'Instal·ladors de l'Hospitalet i el Gremi de Constructores del Baix Llobregat. En aquest sentit volem fer especial esment, donada la seva clara implicació, del Gremi d'Instal·ladors del Baix Llobregat que no només ens ha permès emprar la seva revista per fer difusió del projecte, sinó que es planteja ampliar la col·laboració organitzant un acte en el primer trimestre del 2012.

Tanmateix, hem rebut el recolzament de les seus territorials de PIMEC del Baix Llobregat i Tarragona i de diferents mitjans de difusió que s'han fet ressò d'aquest projecte.

En aquests moments, també s'ha establert contacte amb el Consell Comarcal del Baix Llobregat i el Consell Comarcal del Baix Penedès, amb la clara intenció de disposar de la seva ajuda per tal de poder anar desenvolupant i avançant en aquest projecte.



Així doncs, hem pogut arribar a unes 80 empreses per informar-les sobre el projecte i dur a terme intervencions com ara:

- Visites personalitzades per a fer un diagnòstic de la situació de cada empresa i definir un pla d'intervenció.
- Sessions formatives per a grups per a informar dels riscos associats a diferents tipus d'addiccions amb la finalitat de promoure hàbits saludables.
- Línia telefònica oberta de consulta i assessorament.
- Orientació i tractament per tota persona empresària, persona autònoma o treballadora. Horari compatible amb el treball.

- Tanmateix s'ha creat la Guia Informativa "Dependència de substàncies i altres tipus d'addiccions en l'àmbit empresarial", que teniu al vostre abast a les web www.fundaciopimec.org i www.projectehome.org

Per tirar endavant amb aquest projecte necessitem de la col·laboració i la complicitat de les empreses, agents socials i entitats diverses. Això ens ha de permetre "arribar a les persones", assessorar-les, informar-les i tractar temes de salut en l'entorn empresarial. Poder fer-ho és realment important i, a més, té un efecte multiplicador, ja que la persona empresària i/o treballadora podrà projectar un estil de vida més saludable en la seva família i en els seus altres grups de pertinença, contribuint també d'aquesta manera a què les empreses esdevinguin empreses socialment responsables. De fet l'experiència d'aquest any ens permet afirmar que cada vegada podem trobar més pimes amb aquesta sensibilitat.



Amb el suport de: Caixa Penedès

Per a més informació:

FUNDACIÓ PIMEC: 902 496 450 / alinasucarrats@fundaciopimec.org

PROJECTE HOME CATALUNYA: 902 885 555 / jvilchez@projectehome.org



mossos d'esquadra



Si tens dubtes truça'ns

Consells de seguretat per a joves a internet

PARLEU OBERTAMENT AMB ELS VOSTRES FILLS SOBRE LES SEGÜENTS REFLEXIONS REFERENTS A INTERNET:

- Pot generar problemes de socialització en els joves, ja que en excés, pot causar aïllament, sedentarisme i conductes addictives.
- Facilita l'accés a contingut inadequat per als joves: pornografia, continguts amb violència, terrorisme, sectes, etc.
- Facilita l'accés a l'atractiva oferta de mitjans i serveis als quals els joves són especialment vulnerables: abusos de tipus publicitari, enganys, estafes, etc.
- Ofereix la possibilitat de participar en xats i fòrums on es facilita informació personal que pot ser utilitzada per a fins no controlats pels menors i dels que no en tenen coneixement.
- Si no s'introdueixen mecanismes de control es generen situacions d'inseguretat. Es perd el control del què es pot fer amb les imatges que s'han publicat a la xarxa.

■ ASPECTES NORMATIUS

- NO amenaçar i difamar aprofitant l'anonimat que ofereix la comunicació via Internet.
- NO es poden vulnerar els drets de la propietat intel·lectual quan hi hagi afany de lucre.
- NO oferir, enviar o descarregar material amb pornografia infantil (ens cas de localització fortuïta poseu-vos en contacte amb la policia).

■ LA CONTRASENYA ÉS PERSONAL I INTRANSFERIBLE

■ DESCONNECTEU O TAPEU LA WEBCAM QUAN JA NO LA FEU SERVIR.

■ SIGUEU RESPONSABLES DEL QUE FEU DAVANT LA WEBCAM.

■ CONSELL PER A PARES:

La millor manera de prevenir situacions de risc i d'ajudar als menors a navegar amb seguretat per la xarxa és:

- Feu-los conscients dels beneficis i riscos d'Internet.
- Eduqueu-los perquè sàpiguen navegar de manera responsable.
- Doneu-los estratègies perquè puguin protegir-se sols dels possibles perills de la xarxa.
- Familiaritzeu-vos amb l'ús d'Internet.

LA SEGURETAT ÉS UN DRET QUE TENIM. AJUDA'NS A MANTENIR-LA.

mossos d'esquadra



ABP Cornellà de Llobregat

Caporal Jordi Martínez Pérez

Oficina de Relacions amb la Comunitat
Grup de policia de proximitat

Tel: 93 255 36 00 - Ext: 45035

e-mail: itpg31650@gencat.cat

SOCIS PREFERENTS



SOCIS PROTECTORS



SOCIS COL-LABORADORS



EMPRESES COL-LABORADORES



Tots els avantatges disponibles

Camerfirma
Certificado Digital

Conveni de col·laboració amb la Cambra de Comerç de Barcelona, de manera que des de la nostra Associació us realitzem la Signatura Digital.

HSB S.A.
SISTEMAS INFORMÁTICOS

Preus especials i Assessorament personalitzat per als Associats en l'Adquisició dels programes de Gestió Sitelec/Gedilec i dels de Banc de Bades.
<http://www.tarifaline.com>

Thermor

Empresa Especialitzada en Energia Solar Tèrmica ofereix un Assessorament Tècnic específic pels nostres agremiats, en matèria d'energies renovables.

CONVERSIA
CONSULTING GROUP

Consultora líder a nivell nacional en l'àmbit de protecció de dades, es l'únic proveïdor que li garanteix una adaptació personalitzada a la Llei, amb els més elevats estàndards de qualitat al menor cost possible.

SEGURINSA

Empresa dedicada a la comercialització d'equips de seguretat i higiene. Especialitzada en el sector de la Prevenció i la Seguretat Elèctrica, líder mundial en la fabricació d'equips de protecció i treball per a instal·lacions elèctriques.

ECA TÜVRheinland®
Grupo Bureau Veritas Precisely Right.

Les dues entitats d'Inspecció i Control col·laboren en el gremi oferint un servei d'Assessorament personalitzat els dimarts i els dijous a la nostra seu pels nostres Associats.

Vaillant

Fabricant líder a nivell europeu dins del sector de la climatització els hi ofereix Assessorament Tècnic específic pels nostres agremiats en matèria de geotèrmia.

guijarro

Oferta exclusiva per associats de FERCA de l'empresa Hnos. Guijarro per l'adquisició dels aparells de mesura elèctrics, necessaris amb el nou RBT.

Gabinet d'enginyeria j.m., S.L.
SERVEIS INTEGRALS D'ENGINYERIA

El Gabinet d'enginyeria j.m., S.L. ofereix als nostres associats assessorament general i permanent en l'àmbit tècnic, de manera personalitzada i presencial la tarda dels dimecres a la nostra seu. Per contactar i realitzar una consulta, es pot fer via telefònica als telèfons del Gremi o bé directament al 93 377 21 99.

ingel
formació

10%
de descompte en la matriculació

L'escola de formació, instaurada a la nostra seu ofereix, als nostres Associats la possibilitat de formar-se amb els millors preus del sector. I realitza un descompte del 10%, en la matricula del cursos privats, això podem sumar-ho a l'ampli catàleg de formació subvencionada i la tramitació de les ajudes per formació que posem al vostre abast.

10%
de descompte

CITY
SELF-STORAGE

10% de descompte en la quota mensual per tenir un espai extra de magatzem.

RACC CLUB
-40%
JPM

40%
de descompte

Descomptes fins al 40% en els serveis de "viatges, hotels, cotxes i altres".

REPSOL YPF

SOLRED

SOLRED per obtenir els millors preus en combustibles pels vehicles de les nostres empreses sòcies. Aquest descompte és, actualment, de 3,9 cent. per litre de dièsel i de 1,8 cent. per litre de gasolina en les estacions de servei Repsol, Campsa i Petronor.

GRUP Palet Asessoria Assegurances Consultoria Patrimonial des de 1949 +60 anys

Grup Palet ofereix als nostres Associats preus especials en l'assessorament en l'àmbit empresarial i en l'Assegurança de Responsabilitat Civil i en l'Assistència mèdica.

CAPRESA
PREVENCIÓ DE RISCOS LABORALS

L'empresa de Prevenció de Riscos Laborals ofereix preus especials per contractar de forma integral un Servei de Prevenció aliè d'acord amb la Llei de Prevenció de Riscos Laborals.



+informació:

Seu Central: 93 474 47 46 (Cornellà) i Delegació: 93 776 92 37 (Martorell) o a www.gremibaix.com i info@gremibaix.com

amb el carnet de soci del Gremi

telefon
rent a car
alquiler de furgonetas
y coches a domicilio

Fundada en 2004, Telefon es una empresa de alquiler de furgonetas i vehicles industrials que ha aconseguit fer-se un lloc meritori al mercat del lloguer de vehicles a Madrid i Barcelona.

La seva major diferència: el lliurament i recollida dels vehicles al domicili del client. Aquest va ser el primer servei que van oferir i és la seva raó de ser. Disposen d'una gran flota de vehicles per satisfer totes les seves demandes.

Descomptes especials pels nostres associats!

TARIFA FLOTISTA 2012

GRUPO A: FURGONETA FORD TRANSIT 3-4 m³

	1 a 2 días 39,00 €/día	3 a 6 días 29,00 €/día	7 a 15 días 25,00 €/día	16 a 29 días 23,00 €/día	Mensual 660 €/mes	Trimestral 575 €/mes	Semestral 525 €/mes
---	----------------------------------	----------------------------------	-----------------------------------	------------------------------------	-----------------------------	--------------------------------	-------------------------------

GRUPO B: FURGONETA FORD TRANSIT 6-7 m³

	1 a 2 días 49,00 €/día	3 a 6 días 39,00 €/día	7 a 15 días 36,00 €/día	16 a 29 días 33,00 €/día	Mensual 870 €/mes	Trimestral 825 €/mes	Semestral 720 €/mes
---	----------------------------------	----------------------------------	-----------------------------------	------------------------------------	-----------------------------	--------------------------------	-------------------------------

GRUPO C: FURGONETA FORD TRANSIT 8-10 m³

	1 a 2 días 54,00 €/día	3 a 6 días 44,00 €/día	7 a 15 días 39,00 €/día	16 a 29 días 36,00 €/día	Mensual 1020 €/mes	Trimestral 895 €/mes	Semestral 795 €/mes
---	----------------------------------	----------------------------------	-----------------------------------	------------------------------------	------------------------------	--------------------------------	-------------------------------

GRUPO D: FURGONETA FORD TRANSIT 11-12 m³

	1 a 2 días 59,00 €/día	3 a 6 días 49,00 €/día	7 a 15 días 43,56 €/día	16 a 29 días 39,00 €/día	Mensual 1050 €/mes	Trimestral 935 €/mes	Semestral 845 €/mes
--	----------------------------------	----------------------------------	-----------------------------------	------------------------------------	------------------------------	--------------------------------	-------------------------------

GRUPO F: FURGÓN 16-20 m³

	1 a 2 días 69,00 €/día	3 a 6 días 59,00 €/día	7 a 15 días 54,00 €/día	16 a 29 días 50,00 €/día	Mensual 1200 €/mes	Trimestral 1140 €/mes	Semestral 1095 €/mes
---	----------------------------------	----------------------------------	-----------------------------------	------------------------------------	------------------------------	---------------------------------	--------------------------------

GRUPO F2: FURGÓN 16-20 m³ CON TRAMPILLA ELEVADORA

	1 a 2 días 79,00 €/día	3 a 6 días 69,90 €/día	7 a 15 días 59,00 €/día	16 a 29 días 55,90 €/día	Mensual 1500 €/mes	Trimestral 1370 €/mes	Semestral 1290 €/mes
---	----------------------------------	----------------------------------	-----------------------------------	------------------------------------	------------------------------	---------------------------------	--------------------------------

GRUPO FF: FURGÓN 16-20 m³ CON EQUIPO FRIO -20 °C

	1 a 2 días 99,00 €/día	3 a 6 días 89,90 €/día	7 a 15 días 79,00 €/día	16 a 29 días 69,90 €/día	Mensual 1700 €/mes	Trimestral 1500 €/mes	Semestral 1370 €/mes
---	----------------------------------	----------------------------------	-----------------------------------	------------------------------------	------------------------------	---------------------------------	--------------------------------

Precios IVA no incluido. Franquicia 180€, medidas de seguridad. El precio incluye 200 km/diarios ó 6000 km/mensuales. Forma de pago: al contado ó transferencia bancaria (la franquicia se abonará con tarjeta de crédito/débito). Kilómetro extra Grupo A 0,09€ / Grupo B-C-D 0,10€ / Grupo F-F2-FF 0,13€.

¿Necesita alquilar una furgoneta?... ¿un coche?
No se preocupe, se la llevamos a su domicilio

telefon
rent a car
alquiler de furgonetas
y coches a domicilio

DESCUENTOS ESPECIALES
para socios del Gremi

www.telefurgo.com Tel. 902 88 99 43 info@telefurgo.com

El Gremi i Capresa signen un conveni de col·laboració

El passat 30 de desembre es va formalitzar la signatura d'un conveni de col·laboració entre la nostra entitat i Capresa, empresa de Prevenció de Riscos Laborals.



QUI ÉS CAPRESA? QUI SON?

Capresa és un servei de prevenció de riscos laborals, acreditat per la Generalitat de Catalunya amb el número SP-092-B, autoritzat per a donar servei a la totalitat del territori espanyol.

El seu inici té lloc a una petita oficina a Tarragona l'any 98, convertint-se en el primer Servei de Prevenció acreditat de la província i un dels primers de tota Catalunya.

Actualment donen cobertura a uns 25.000 treballadors de més de 1.800 empreses, dels sectors d'activitat públic i privat. Compten amb instal·lacions a Tarragona, Barcelona i Madrid.

Disposen d'un centre mèdic propi, a la ciutat de Barcelona, així com a d'Unitats Mòbils de reconeixements mèdics, que els permet apropar-se al seus clients de forma flexible i eficient.

Un conjunt de professionals que reuneixen coneixement, experiència i esforç per tal d'apropar sol·lucions que permetin millorar la salut i seguretat a l'empresa.

LA SEVA MISSIÓ

Com a eix central dels seus serveis, implantar polítiques de Prevenció de Riscos Laborals en les seves empreses clients. Contribuint al seu desenvolupament i, a la millora constant de la Seguretat i Salut Laboral. Tot això amb el màxim respecte a la normativa legal vigent.

LA SEVA VISIÓ

Posicionar-se com un SPA de referència a Catalunya. Per la qualitat dels seus serveis i el model de gestió empresarial. Mitjançant un projecte en el qual es comprometen i impliquen tots els seus col·laboradors, amb una aposta decidida pel treball ben fet, i el servei al client.

ELS SEUS VALORS

Consideren que el realitzar el seu treball de manera correcta és una obligació. Per això han d'anar més enllà, completant-ho amb dedicació, perfeccionament i constància, aspectes que suposen dotar de professionalitat la seva actuació:

Qualitat en el servei • Millora contínua • Treball en equip

i +informació:
Seu Central: 93 474 47 46 (Cornellà) i Delegació: 93 776 92 37 (Martorell) o a **www.gremibaix.com** i **info@gremibaix.com**

Últimes mesures per a la correcció del dèficit públic

Publicades al BOE les mesures urgents en matèria pressupostària, tributària i financera per a la correcció del dèficit públic, aprovades pel reial decret-llei 20/2011 de 30 de desembre.



Al BOE del dia 31 de desembre, es publicà el Reial decret-llei 20/2011, de 30 de desembre, de mesures urgents en matèria pressupostària, tributària i financera per a la correcció del dèficit públic, l'entrada en vigor del qual es va produir el dia 1 de gener de 2012.

Davant la falta d'aprovació d'una Llei de pressupostos generals de l'Estat per a 2012, es produeix una pròrroga general de la Llei 39/2010, de 22 de desembre de pressupostos per a l'any 2011, si bé, tant la situació econòmica i financera com la seguretat jurídica, aconsellen no prorrogar algunes matèries, (com succeeix amb les normes tributàries), que podrien tenir repercussions en el dèficit públic i en l'estabilitat pressupostària.

Per tot això, s'ha dictat el present Reial decret-llei 20/2011, que estableix una sèrie de mesures d'ajust i que afecta diversos àmbits, com l'administratiu, tributari i laboral. La major part de les mesures tenen la seva justificació en una important desviació del saldo pressupostari per al conjunt de les Administracions Públiques referida a l'exercici 2011 respecte a l'objectiu d'estabilitat, afecten tant el vessant de la despesa pública com a la dels ingressos.

A continuació citarem algunes de les mesures de més rellevància que afecten l'àmbit laboral i de la Seguretat Social.

PENSIONS I ALTRES PRESTACIONS PÚBLIQUES

- Les pensions abonades pel sistema de la Seguretat Social, en la seva modalitat contributiva, així com de classes passives de l'estat, experimentaran el 2012 un increment de l'1 per cent.

- També s'incrementaran en un 1 per cent les pensions mínimes no contributives i de l'extingida Assegurança Obligatòria de Vellesa i Invalidesa, així com de les prestacions de la Seguretat Social per fill a càrrec i del subsidi de mobilitat i compensació per a despeses de transport.

- S'enumeren excepcions que no tindran increment.

- Es preveu un pagament complementari abans de l'1 d'abril de 2012 per compensar la diferència d'inflació de l'any passat. Així, els perceptors de complements per mínims, de pensions no contributives, del SOVI (no concurrents), així com els perceptors de prestacions de la Seguretat Social per fill discapacitat a càrrec, rebran abans d'1 d'abril de 2012 i en un únic pagament, la diferència entre la pensió percebuda el 2011 i la que hagués

correspost si hagués aplicat l'increment del 2,9 per 100, corresponent a l'IPC real en el període de novembre de 2010 a novembre de 2011.

COTITZACIONS SOCIALS

Bases màximes. Les quanties de les bases màximes aplicables en els diferents règims de la Seguretat Social s'incrementaran, respecte a les vigents en el 2011, en un 1 per 100.

Treballadors autònoms. Els autònoms que a 1 de gener de 2012, tinguin menys de 47 anys podran escollir la base en els límits que representen les bases mínima i màxima. Respecte als més grans de 47 anys, aplicaran les següents regles, bàsicament:

- Els autònoms que, a 1 de gener de 2012, tinguin 47 anys i la seva base de cotització a desembre de 2011 fos inferior a 1.682,70 euros no podran escollir una base de quantia superior a 1.870,50 euros mensuals, tret que exercitin la seva opció en aquest sentit abans del 30 de juny de 2012, la qual cosa produirà efectes a partir de l'1 de juliol.

- La base de cotització dels treballadors autònoms que, a 1 de gener de 2012, tinguin complerta l'edat de 48 anys o més estarà compresa entre les quanties de 916,50 i 1.870,50 euros mensuals. No obstant això, els autònoms que, amb anterioritat als 50 anys, haguessin cotitzat a qualsevol dels règims de la Seguretat Social durant cinc anys o més podran optar per les alternatives següents: (i) si l'última base de cotització mensual acreditada va ser igual o inferior a 1.682,70 euros podran cotitzar per una base d'entre 850,20 euros i 1.870,50 euros i (ii) si l'última base de cotització mensual acreditada va ser superior a 1.682,70 euros podran cotitzar per una base d'entre 850,20 euros i la resultant d'incrementar la que tinguessin acreditada en un 1%, i es podran acollir, en cas de no arribar-hi amb l'actualització, a la base d'1.870,50 euros.

- Els autònoms amb 48 o 49 anys a 1 de gener de 2012, i que el 2011 haguessin exercit l'opció legalment prevista d'escollir una base de quantia superior a 1.682,70 euros, també podran optar per una base d'entre 850,20 euros i la resultant d'incrementar la que tinguessin acreditada en un 1%, i es podran acollir, en cas de no arribar-hi, a la base d'1.870,50 euros.

En tot cas, es faculta la Ministra d'Ocupació i Seguretat Social per dictar les normes necessàries per a l'aplicació i desenvolupament d'allò que s'ha previst en matèria de cotitzacions socials.

ACTIVITATS FORMATIVES EN ELS CONTRACTES PER A LA FORMACIÓ I L'APRENTATGE

Als contractes per a la formació i l'aprenentatge celebrats des del 31 d'agost de 2011 fins al 30 de setembre de 2011, el termini màxim per al començament de les activitats formatives s'estendrà fins al 31 de gener de 2012. Permis de paternitat en els casos de naixement, adopció o collida. Es posposa novament l'entrada en vigor de l'ampliació de la durada del permís de paternitat (de tretze dies a quatre setmanes) fins a l'1 de gener de 2013.

A continuació citarem algunes de les mesures de més rellevància que afecten l'àmbit tributari.

PRINCIPALS MODIFICACIONS TRIBUTÀRIES

Impost sobre la renda de les persones físiques (IRPF)

- Es crea un gravamen complementari a la quota íntegra estatal per als anys 2012 i 2013.
- Modificacions dels tipus de retenció i ingress a compte.
- Deducció per inversió en habitatge habitual i per les quantitats dipositades en un compte estalvi habitatge.
- Despeses i inversions per habitar els empleats en la utilització de les noves tecnologies.
- Reducció del rendiment net d'activitats econòmiques pel manteniment o creació d'ocupació.

Impost sobre societats

- Pagaments fraccionats del període 2012.
- Despeses i inversions per habitar els empleats en la utilització de les noves tecnologies de la comunicació i de la informació.
- Percentatges de retenció o ingress a compte en els exercicis 2012 i 2013.
- Tipus de gravamen reduït per manteniment o creació d'ocupació.

Impost sobre la renda de no residents

- Tipus de gravamen de l'impost en els exercicis 2012 i 2013.

Impostos especials

- Impost sobre hidrocarburs. Tipus de la devolució parcial pel gasoil d'ús professional.

Impost sobre béns immobles (IBI)

- Tipus de gravamen de l'IBI.

Amb efectes per als períodes impositius que s'iniciïn en els anys 2012 i 2013, els tipus de gravamen de l'IBI aprovats per als béns immobles urbans resultaran incrementats en els percentatges següents:

- El 10% per als municipis que hagin estat objecte d'un procediment de valoració col·lectiva de caràcter general per a béns immobles urbans com a conseqüència d'una ponència de valors total aprovada amb anterioritat

- al any 2002, i el tipus de gravamen mínim i supletori no podrà ser inferior al 0,5% el 2012 i al 0,6% el 2013.

- El 6% per als municipis que hagin estat objecte d'un procediment de valoració col·lectiva de caràcter general per a béns immobles urbans com a conseqüència d'una ponència de valors total aprovada entre 2002 i 2004, i el tipus de gravamen mínim i supletori no pot ser inferior al 0,5%.

- El 4% per als municipis que hagin estat objecte d'un procediment de valoració col·lectiva de caràcter general per a béns immobles urbans com a conseqüència d'una ponència de valors total aprovada entre 2008 i 2011.

Aquest increment s'aplicarà en els termes següents:

- Als immobles d'ús no residencial, en tot cas, inclosos els immobles gravats amb tipus diferenciats atenent als usos establerts en la normativa cadastral per a la valoració de les construccions.

- A la totalitat dels immobles d'ús residencial a què els resulti d'aplicació una ponència de valors total aprovada amb anterioritat a l'any 2002.

- Als immobles d'ús residencial a què els resulti d'aplicació una ponència de valors total aprovada l'any 2002 o en un any posterior, i que pertanyin a la meitat amb més valor cadastral del conjunt dels immobles del municipi que tinguin aquest ús.

Aquest increment no s'aplicarà als municipis les ponències de valors dels quals hagin estat aprovades entre els anys 2005 i 2007. Tampoc tindrà efectes per al període impositiu que s'iniciï el 2013 per a aquells municipis en què s'aprovi una ponència de valors total l'any 2012.

En el cas que el tipus aprovat per un municipi per a 2012 o 2013 fos inferior al vigent el 2011, l'any en què això succeeixi s'aplicarà allò que s'ha disposat anteriorment prenent com a base el tipus vigent el 2011.

Llei General Tributària

Es trasllada, mitjançant la introducció de nombroses modificacions en l'articulat de la Llei General Tributària, la Directiva 2010/24/UE del Consell, de 16 de març de 2010, sobre l'assistència mútua en matèria de cobrament dels crèdits corresponents a determinats impostos, drets i altres mesures.

Altres modificacions tributàries

Incentius al mecenatge. Activitats prioritàries. Es recull la relació de les activitats i programes prioritàries de mecenatge als efectes que se li apliquin els incentius fiscals previstos per a ells en la Llei 49/2002. Per a aquestes activitats, com el 2011, els percentatges i límits de deduccions previstos en la Llei 49/2002, s'elevaran en cinc punts percentuals (és a dir en l'impost sobre societats arriba al 40% i en l'IRPF el percentatge és del 30%).

La principal novetat és la inclusió, durant els anys 2011 i 2012, de les donacions i aportacions vinculades a l'execució dels projectes inclosos en el Pla Director de Recuperació del Patrimoni Cultural de Lorca.

Taxes. Es quantifiquen els paràmetres necessaris per calcular l'import de la taxa de domini públic radioelèctric.



+informació:

Seu Central: 93 474 47 46 (Cornellà) i Delegació: 93 776 92 37 (Martorell) o a www.gremibaix.com i info@gremibaix.com



Vencimiento de los pagos para el 2012: máximo 75 días

Nuevos plazos de pago en las operaciones comerciales en vigor a partir del 1 de Enero hasta el 31 de Diciembre de 2012. Con estas plantillas podréis informar a vuestros clientes.

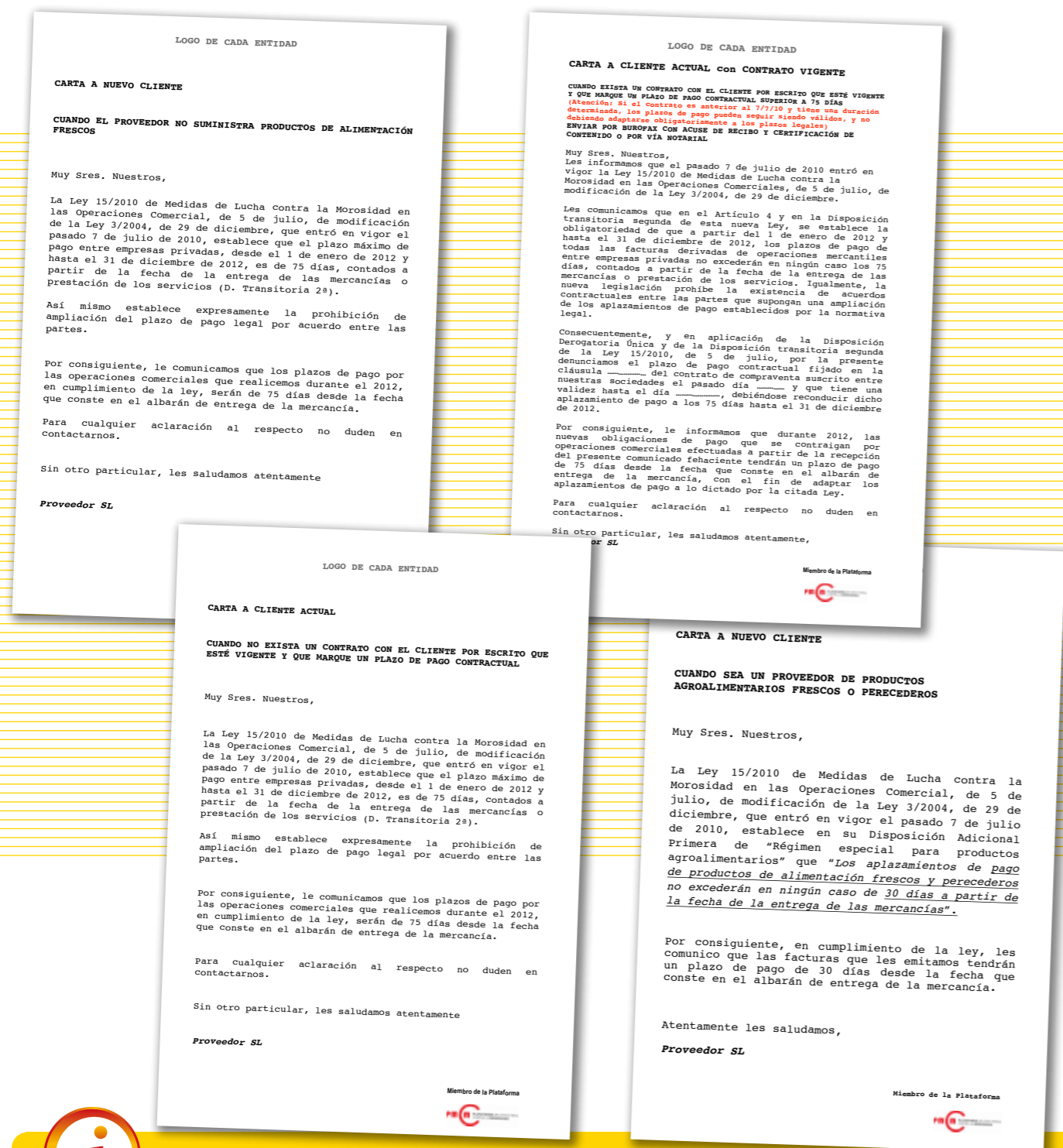

Ley Ómnibus: problemas en la desregulación de la fontanería

CONAIF expone al Partido Popular y al PSOE el problema actual de la desregulación de la fontanería en España como consecuencia de la aplicación de la Ley Ómnibus.

CONAIF se ha dirigido a los dos principales partidos políticos nacionales, PP y PSOE, para informarles del problema que actualmente presenta la fontanería en España como consecuencia de la aplicación de la Ley Ómnibus, y recabar de ellos su implicación para lograr solucionarlo.

territorio español. Incluso se dan los casos de comunidades en las que no existe ningún tipo de regulación al respecto, circunstancia ésta que favorece el intrusismo profesional.

A día de hoy en España no existe un criterio común en cuanto a los requisitos necesarios para poder ejercer esta actividad en las diferentes comunidades autónomas. La regulación es absolutamente dispar, lo que entorpece la movilidad de las empresas instaladoras dentro del

Esta iniciativa de CONAIF supone un paso más en nuestro objetivo de reestablecer las habilitaciones profesionales en toda España, tras haber dirigido anteriormente y con el mismo fin al Ministerio de Sanidad, y haber mantenido varias reuniones con altos responsables de los Ministerios de Fomento, Industria y Economía.



Revisión del Reglamento de Instalaciones Térmicas

CONAIF propone fijar un plazo inferior a los 6 meses para comprobar la veracidad de las Declaraciones Responsables.

Dentro del proceso de revisión del Reglamento de Instalaciones Térmicas en Edificios (RITE), se ha abierto a algunas organizaciones representativas del sector la posibilidad de emitir sus alegaciones y proposiciones. CONAIF está participando en el mismo aportando el punto de vista de las empresas instaladoras.

Ésta y otras medidas han sido consensuadas por varias organizaciones empresariales, entre las que está CONAIF, y presentadas al organismo encargado de la actualización del RITE. Otras propuestas realizadas son las siguientes:

- La creación de un registro para las preinstalaciones térmicas.
- En el caso de las instalaciones de potencia útil nominal instalada en generación de calor o frío menor de 5 kW, la obligación de presentar el certificado de instalación ante los organismos de Industria de las comunidades autónomas.

Nuestra Confederación Nacional ha propuesto como medida que evite el intrusismo profesional, el establecimiento de un procedimiento para determinar a posteriori la veracidad de las Declaraciones Responsables.

De este modo, las comunidades autónomas tendrían que comprobar en un plazo no superior a los 6 meses que los interesados cumplen los requisitos establecidos para el ejercicio de la actividad instaladora.



+informació:

Seu Central: 93 474 47 46 (Cornellà) i Delegació: 93 776 92 37 (Martorell) o a www.gremibaix.com i info@gremibaix.com



+informació:

Seu Central: 93 474 47 46 (Cornellà) i Delegació: 93 776 92 37 (Martorell) o a www.gremibaix.com i info@gremibaix.com

Prorrogadas las ayudas en la compra de vehículos eléctricos

Se amplía el período de solicitud de ayudas para la compra de vehículos eléctricos desde el 1 de Enero hasta el 30 de Noviembre de 2012.

Se amplía el período de solicitud de ayudas hasta el 15 de Diciembre de 2011 y desde el 1 de Enero hasta el 30 de Noviembre de 2012.

Esta ampliación está motivada por el retraso a 2012 de gran parte de la oferta prevista de vehículos eléctricos y busca transmitir un apoyo claro al desarrollo del vehículo eléctrico en nuestro país.

El objetivo es evitar un estancamiento de la demanda debido al retraso a 2012 de la llegada al mercado de muchos modelos eléctricos.

Con esta prórroga de las ayudas el plazo para presentar las solicitudes se amplía entre el 1 de Enero y el 30 de Noviembre de 2012. Las ayudas mantienen las mismas características que las aprobadas mediante el Real Decreto 648/2011, del 9 de Mayo. (Ver circular informativa AIS082011 aprobación de un paquete de incentivos para el impulso del vehículo eléctrico).

El estímulo a la demanda de vehículos eléctricos mediante ayudas directas a la compra es una de las medidas incluidas dentro del Plan de Acción 2010-2012 de la Estrategia Integral para el Impulso del Vehículo Eléctrico en España 2010-2014, elaborada por el Ministerio de Industria, Turismo y Comercio tras debates con los agentes del sector. Además del apoyo a la demanda, el Plan de Acción también contiene actuaciones en los ámbitos de la industrialización y la I+D+i,

la infraestructura de recarga y la gestión energética, así como medidas transversales.

A lo largo de 2011, distintas marcas han ido concretando su oferta de vehículos eléctricos y, también a lo largo de 2011, la industria española ha puesto en marcha planes de fabricación y desarrollo de vehículos eléctricos. No obstante, analizando la oferta de las principales marcas se concluye que el 54% de los modelos de vehículos eléctricos previstos para 2011/2012 han sufrido retrasos, lo que ha afectado a la demanda.

Se prevé que desde finales de 2011 y durante 2012 se consolide la oferta de estos vehículos, con la incorporación de modelos fabricados en plantas españolas. La ampliación de las ayudas se ajusta así a la disponibilidad de modelos en el mercado y pretende incentivar la demanda cuando se va a consolidar la oferta, dando una señal clara a los fabricantes de la apuesta de España por el vehículo eléctrico. La financiación de la prórroga en 2011 se realizará con cargo al remanente existente, a 1 de Diciembre de 2011, en el vigente Presupuesto de Gastos del Ministerio de Industria, Turismo y Comercio, por un importe no superior a 1 millón de euros. Las solicitudes presentadas desde 1 de Enero de 2012 a 30 de Noviembre de 2012 se financiarán con cargo al presupuesto para 2012, por un importe máximo de 49 millones de euros.

Conexión a red: instalaciones de producción de energía eléctrica

Referente a instalaciones eléctricas de pequeña potencia, la futura publicación del Real Decreto crea cierta expectación, ya que pretende conseguir minimizar su impacto con el entorno.

El pasado 18 de Noviembre se publicó el Real Decreto 1699/2011 por el que se regula la conexión a red de instalaciones de producción de energía eléctrica de pequeña potencia.

Esta noticia es de gran interés para nuestro sector por el impulso que representa a un nicho de negocio como es el de las renovables, ligado además, a la creación de empleo de calidad y a múltiples ventajas tales como independencia energética y sostenibilidad económica y medioambiental.

Señalar la expectación ante la futura publicación del

RD por el que se establece la regulación de las condiciones administrativas, técnicas y económicas de la modalidad de suministro de energía eléctrica con balance neto, prevista en el plazo de 4 meses, así como la preocupación sobre las modificaciones llevadas a cabo sobre el RD 1955/2000 en confrontación directa con la actividad de nuestras empresas instaladoras.

Finalmente comentar que el resumen como tal, deja fuera muchos datos de interés, por ello os recomendamos la lectura completa del texto del BOE, que podréis encontrar en nuestra página web.



Participa en el II Congreso de Servicios Energéticos 2012

Este congreso servirá para debatir diversos factores que influyen en su desarrollo, así como las posibles tendencias de futuro así como para la exposición de casos prácticos.

BARCELONA, 13 Y 14 DE MARZO DE 2012. Palau de Congressos de Catalunya.

El Institut Català d'Energia, ICAEN, la Asociación de Empresas de Mantenimiento Integral y Servicios Energéticos, AMI, la Asociación de Empresas de servicios Energéticos, ANESE, y la Asociación de Empresas de Eficiencia Energética, A3E, junto con la Editorial El Instalador, convocan a participar en el II Congreso ESEs 2012, que pretende ser un foro de reflexión y de exposición de los servicios energéticos, revisando los modelos de negocio, los tipos de contratos, la inversión/financiación de los servicios, la forma de garantizar ahorros, las diferentes tecnologías, aplicaciones y sistemas para conseguir ahorros económicos y energéticos y la operativa para llevar a cabo la gestión integral de servicios.

Asimismo, el Congreso servirá para debatir entre los principales actores

los aspectos anteriores y el desarrollo de diversos factores que influyen en su desarrollo y las posibles tendencias de futuro así como para la exposición de casos prácticos.

Con este esquema se pretende mejorar el conocimiento de la forma de operar por parte de las ESEs y conseguir la confianza de los propietarios de los centros de consumo para operar con este modelo. Esto servirá para desarrollar un mercado de servicios energéticos.

Se da así continuidad a la labor emprendida en el I CONGRESO DE SERVICIOS ENERGÉTICOS. Garantías de Ahorro, que tuvo lugar en Madrid en Mayo de 2011, como catalizador de un sector en plena fase de expansión, como lo demuestran los altos niveles de participación y expectativa alcanzados.

Manual del usuario de una ICT

El promotor de la edificación deberá entregar, con la vivienda y a cada uno de los propietarios, un ejemplar del manual del usuario.

Según se indica en el artículo 7 de la orden ICT/1644/2011, una vez finalizada la ejecución de la ICT, el director de obra de la ICT, si existe, o en su defecto, la empresa instaladora de telecomunicaciones encargada de su ejecución, hará entrega a la propiedad de una copia del manual del usuario, ajustada al modelo incluido como anexo VI de la misma orden, que describirá de forma exhaustiva y didáctica las posibilidades y funcionalidades que ofrece la infraestructura a los usuarios finales, así como las recomendaciones en cuanto a uso y mantenimiento de la misma.

2. NOTAS EXPLICATIVAS A LA PLANTILLA DEL MANUAL DE USUARIO DE ICT. Con objeto de facilitar la tarea de elaboración del manual de usuario de la ICT a todas las empresas instaladoras de telecomunicaciones y teniendo en consideración las directrices para su elaboración marcadas en el anexo VI de la citada orden, se ha elaborado una plantilla de manual que únicamente habrás de particularizar a las características específicas de la obra en concreto de la que se trate. Básicamente:

• Zonas marcadas en amarillo: son las que habrás de particularizar con los datos específicos

de la instalación de ICT que hayas realizado.

- Apartado 4: en la parte inferior de la tabla se hace referencia a las partes constitutivas del hogar digital. Caso de que tu instalación no las contemple, deberás eliminar estas filas. Si por el contrario, si las incluye, deberás particularizarlas seleccionando aquellos servicios de que disponga y completando la información que sea necesaria.

- Apartado 5.3: en él se recogen las funcionalidades del hogar digital. Caso de que tu instalación no las contemple, este apartado deberás eliminarlo. Si por el contrario, si las incluye, deberás particularizarlo seleccionando aquellos servicios de que disponga.

3. OTRA NOTA A TENER EN CUENTA. Independientemente de esta plantilla, no olvides que podrás cambiar cualquier parte del texto fuera de lo indicado en amarillo, PERO, si lo haces no olvides ajustarte a las directrices marcadas en la orden ITC/1644/2011.

Sobre el mismo destacar que: aunque no siempre, en algunos casos podrá ser solicitado a vuestras empresas instaladoras, así

como, que en todo momento, deberá ajustarse a las indicaciones del anexo VI de la orden ITC/1644/2011.

Encontraréis el modelo de Manual de usuario de ICT y sus instrucciones, en nuestra Web www.gremibaix.com

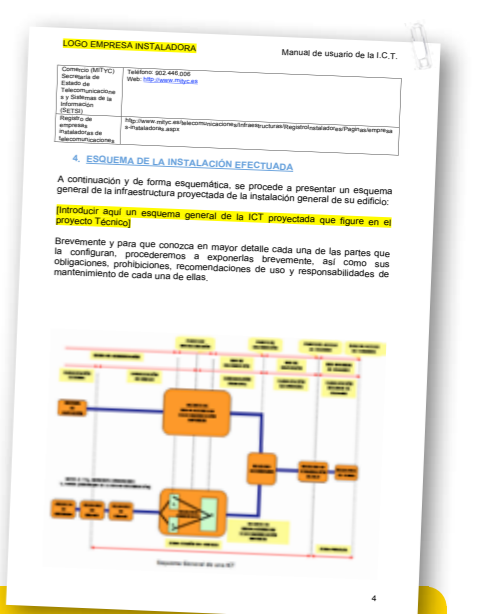

Panasonic presenta su última incorporación: Mini ECOi

Panasonic lanza el nuevo Mini ECOi, ampliando su gama industrial dentro de la división de calefacción y climatización, para poder ofrecer sistemas de máxima eficiencia energética.

La nueva gama VRF que Panasonic destina al mercado comercial y de oficinas ofrece un COP de 4,62 con un alto rendimiento, tanto en frío como en calor, y ofrece una máxima flexibilidad en el diseño de nuevas instalaciones de climatización.

Mini ECOi es la última incorporación que la división de calefacción y climatización de Panasonic presenta dentro de la gama industrial. Este nuevo producto se encuentra disponible, tanto monofásico como trifásico, en tres capacidades 4,5 y 6 HP y en tres tamaños.

El Mini ECOi es un sistema VRF, de bomba de calor de dos tubos y muy compacto, que está diseñado específicamente para las aplicaciones más exigentes tanto de uso comercial como de oficinas. El nuevo Mini ECOi se ha diseñado con la última tecnología para conseguir la Clase A en eficiencia energética.

Por ello, su diseño y la fabricación de los ventiladores, los motores del ventilador, los compresores y los intercambiadores de calor ofrecen excelentes resultados en cuanto a rendimiento energético.

Con un COP de 4,46 y un EER de 4,30 en el modelo monofásico y trifásico de 4 HP, se convierte en uno de los modelos más eficientes del mercado.

Otra de las características a destacar es la flexibilidad que aporta el nuevo Mini ECOi en el diseño de un sistema de climatización de un edificio por su facilidad de conexión de hasta nueve unidades interiores y su compatibilidad con más de 70 modelos de unidades interiores.

Además, en el momento de diseñar y realizar cualquier tipo de cálculo para una instalación, Panasonic dispone de un software de cálculo, el VRF Design, que puede descargarse fácilmente desde la página www.panasonicproclub.com

El Mini ECOi ofrece, además, una Mayor posibilidad de control con control táctil, Web Server, Integración a BMS, control de consumos y el resto de sistemas propios de la gama del ECOi.

CARACTERÍSTICAS PRINCIPALES DEL MINI ECOi:

- Clase A. Máxima eficiencia del mercado: COP de 4.62 y un EER de 4.30 en el modelo 4HP.
- Tres capacidades: 4 HP / 5 HP / 6HP.
- Potencia de suministro monofásica o trifásica.
- Número máximo de conexiones en unidades interiores: 4HP (6 uds.) / 5 HP (8 uds.) / 6HP (9 uds.)
- Sistema con muchas posibilidades al disponer de hasta 70 modelos de unidades interiores.
- Mayor posibilidad de control: Control táctil, Web Server, Integración a BMS y control de consumos.
- Rango de funcionamiento en calor con temp. exterior de hasta -20°.
- Rango de funcionamiento en frío con temp. exterior de hasta -10°.
- Unidad exterior compacta.
- Longitud de tubería: 120m (longitud de tubería total: 150).

- Diferencia de altura máxima entre unidades interiores y exteriores: 50m (40m si la unidad exterior está por debajo de la unidad interior).
- Diferencia de altura entre unidades interiores: 15m.
- Rango de simultaneidad del 150%.
- Tecnología Inverter.
- Funcionamiento silencioso.



Jornadas Técnicas: “Eficiencia energética en edificios”

Junkers y Buderus participan en unas Jornadas Técnicas dirigidas a profesionales de la construcción para mostrar sus equipos de alta eficiencia energética.



La demanda de calefacción, climatización y agua caliente sanitaria representa entre el 70% y el 80% de la energía consumida en un edificio, de ahí que cualquier mejora de la eficiencia y el ahorro energético en los mismos suponga una importante reducción en el coste económico y el impacto medioambiental.

Por esta razón, tanto en la definición de la dotación energética y el diseño de los nuevos edificios, como en la rehabilitación de los ya existentes, el profesional de la construcción y la instalación debe valorar no solo el coste de instalación, sino también los costes posteriores de utilización.

Bajo este contexto de eco-eficiencia, Gas Natural ha promovido unas Jornadas Técnicas bajo el título “Eficiencia energética en los edificios. Soluciones con gas natural para edificios de viviendas y del sector terciario” dirigidas a los profesionales de la construcción en las que colaboran instituciones y empresas de reconocido prestigio, como la división Bosch Termotecnia, con sus marcas líderes, Junkers y Buderus.

Las Jornadas, que concluyeron el 24 de Noviembre en Logroño, se han realizado en Pamplona, el pasado 25 de Octubre y en Burgos, el 10 de Noviembre.

Con un programa similar en cada una de las tres Jornadas, Junkers y Buderus han tenido la oportunidad de presentar a los profesionales de la construcción, una ponencia sobre los equipos de alta eficiencia energética comercializados en España por ambas marcas y explicar las diversas soluciones eficientes que existen en la actualidad, sobre la base de la utilización del gas natural, mostrando las características y ventajas tecnológicas de cada uno de los equipos.

Entre los temas abordados en las ponencias se incluyen los de Tecnología y objetivo de la cogeneración; dimensionado de sistemas de cogeneración; instalaciones de sistemas de cogeneración; apoyo de caldera de condensación; e Instalaciones de cogeneración para producción de a.c.s. y calefacción.

EVITE SANCIONES DE HASTA 600.000€ ADAPTANDO SU EMPRESA A LA LEY DE PROTECCIÓN DE DATOS

Conversia® Consulting Group, la consultora líder a nivel nacional en el ámbito de la protección de datos, es el único proveedor que le garantiza una adaptación a la ley personalizada, con los más altos estándares de calidad y el menor coste posible (Coste 0€, para empresas con trabajadores en el régimen general).

CONVERSIA® Consulting Group
Delegación Baix Llobregat
T. 93 188 13 97
baix.llobregat@conversia.es
conversia.es

CONVERSIA
CONSULTING GROUP



+informació:

Seu Central: 93 474 47 46 (Cornellà) i Delegació: 93 776 92 37 (Martorell) o a www.gremibaix.com i info@gremibaix.com



Cursos privats

INSTAL·LADOR DE INSTAL·LACIONS TÈRMiques EN EDIFICIS

Inici: gener/febrer 2012

Duració: 7.5 mesos (aprox.)

Horari: dimarts i dijous de 19 a 22 h.

Objectius:

Conèixer el programa teòric - pràctic per a un instal·lador de ITE
Tenir coneixement del programa de reglamentació de instal·lador de ITE. Qualificar per conèixer i aplicar en les instal·lacions els criteris establerts per el RITE.

Import: Consultar amb el departament de formació.



INSTAL·LADOR D'ELECTRICITAT. Categoria bàsica

Inici: gener/febrer 2012

Duració: 4,5 mesos

Horari: dos dies entre setmana de 19 a 22 h.

Objectius:

- Integrar tècniques i tecnologies derivades d'àrees de coneixement diverses pel adequat desenvolupament de l'ocupació.
- Calcular, dissenyar i muntar sistemes electrotècnics.
- Formar i qualificar als participants

Import: Consultar amb el Departament de Formació.



És necessari estar en possessió del títol:
FP I, branca: Electricitat i professió: Electricitat o bé,
Cicle Formatiu de Grau Mitjà d'Equips i Instal·lacions
Electrotècniques.

INSTAL·LADOR D'ELECTRICITAT. Categoria especialista

Inici: gener/febrer 2012

Duració: 3,5 mesos (aprox.)

Horari: dimarts i dijous de 19 a 22 h.

Objectius:

- Capacitar als alumnes per a realitzar instal·lacions elèctriques de Baixa Tensió, pròpies de la categoria d'Instal·lador Electricista en Baixa Tensió Categoria Especialista.
- Formar als alumnes en el coneixement de la Reglamentació Oficial aplicable pel Ministerio.

Import: Consultar amb el Departament de Formació.



És necessari estar en possessió del títol:
FP II, branca: Electricitat i professió: Instal·lacions i Línees Elèctriques.
FP II, branca: Electricitat i professió: Màquines Elèctriques.
Cicle Form. de Grau Superior d'Equips i Inst. Electrotècniques o bé, Carnet de Electricitat Bàsic.

CURS D'HABILITACIÓ PROFESSIONAL FRIGORISTA

Inici: gener/febrer 2012

Duració: 5,5 mesos

Horari: dos dies entre setmana de 19 a 22 h.

Objectius:

Proporcionar als alumnes la formació adequada per a que siguin capaços de realitzar instal·lacions frigorífiques.
Formar als alumnes en el coneixement de la Reglamentació oficial aplicable del Ministerio.

Import: Consultar amb el Departament de Formació.



JA POTS FORMAR ELS TEUS TREBALLADORS!!

Totes les empreses o autònoms amb assalariats disposen d'un crèdit (ajuda econòmica) per formar als seus treballadors a través de bonificacions en les seves cotitzacions a la seguretat social. L'empresa podrà practicar la bonificació a partir del mes en què finalitzi el grup (curs). En el butlletí de cotització del mes següent o en qualsevol d'ells, fins al butlletí del mes de desembre de l'any en curs. Les empreses d'1 a 5 treballadors i els autònoms amb assalariats disposen d'un crèdit mínim anual de 420€.

SI ETS TREBALLADOR PER COMPTE ALIÈ PODEM SUBVENCIONAR-TE
TOTS ELS CURSOS MITJANÇANT EL SISTEMA DE BONIFICACIÓ DE LA SEGURETAT SOCIAL.

SI ETS AUTÒNOM, DEMANA'NS LES SUBVENCIONS QUE TENIM PER A TU.

Cursos Subvencionats

- FRED INDUSTRIAL
- AIRE CONDICIONAT
- ELECTRICITAT DE MANTENIMENT
- AUTOMATISMES ELÈCTRICS
- REGLAMENT DE BAIXA TENSÍO (RBT)
- AUTÒMATS PROGRAMABLES
- REPARACIÓ DE CALDERES
- DOMÒTICA
- SOLDADURA
- ENERGIA SOLAR TÈRMICA / FOTOVOLTÀICA
- OFIMÀTICA
- CONTABILITAT

Cursos Ocupacionals

- INSTAL·LADOR GAS (765 hores)
- LAMPISTERIA (770 hores)
- ELECTRICITAT (890 hores)
- AUTOMATISMES (970 hores)
- SISTEMES DE COMUNICACIÓ (710 hores)
- ENERGIA SOLAR FOTOVOLTÀICA (470 hores)
- ENERGIA SOLAR TÈRMICA (480 hores)

Novetats en formació

El nostre èxit i objectiu està basat en formar a empreses, treballadors en actiu, persones en situació d'atur i futurs professionals, per aixó els informem de les nostres novetats.

GASOS FLUORATS

Dirigit per a persones o empreses que realitzen la distribució i posada en el marcat de gasos fluorats, així com la seva manipulació i la dels equips basats en la seva utilització.

Inici: gener/febrer 2012

Duració: depenent de la titulació i/o l'experiència en empreses instal·ladors.

Horaris: realitzarem diferents grups: dos dies entre setmana de 19 a 22 h. o dissabtes de 9 a 14 h.

Objectiu:

Certificació acreditativa del Departament d'Indústria.

Import: Consultar amb el Departament de Formació.



LEGIONELA

Inici: gener/febrer 2012

Duració: 25 hores

Horaris: dos dies entre setmana de 19 a 22 h.

Continguts:

- La importància sanitària de la legionel·losis.
- Els àmbits legislatius.
- Criteris generals de neteja i desinfecció.
- La salut pública y laboral.
- Les instal·lacions de risc incloses en el àmbit de aplicació.
- Identificació de punts crítics i elaboració de programes de control.
- Visita pràctica en instal·lacions de productes de higiene industrial

Objectiu:

L'obtenció del certificat homologat per el Departament de Sanitat.

Import: Consultar amb el Departament de Formació.



PROVA D'ACCÉS A GRAU MITJÀ

Si estàs interessat en realitzar un grau mitja però no tens la titulació per poder accedir preparat per poder superar les proves que convoca el Departament d'Ensenyament per poder accedir al curs del Cicle Formatiu de Grau Mitjà.

Inici: gener/febrer de 2012

Duració: 3,5 mesos (aprox.)

Horaris: divendres de 18 a 22 h.

Continguts:

- Castellà
- Català
- Ciències Naturals
- Ciències Socials
- Matemàtiques
- Llengua estrangera (Anglès)
- Educació Visual i plàstica
- Tecnologia

Import: 50% subvencionat. Resta de l'import consultar.



NORMAS UNE:

Las UNE, Una Norma Española, son un conjunto de normas tecnológicas creadas por los Comités Técnicos de Normalización (CTN), de los que forman parte todas las entidades y agentes implicados e interesados en los trabajos del comité. Por regla general estos comités suelen estar formados por AENOR, fabricantes, consumidores y usuarios, administración, laboratorios y centros de investigación. Tras su creación, tienen un período de seis meses de prueba en la que son revisadas públicamente, para después ser redactadas definitivamente por la comisión, bajo las siglas UNE. Por supuesto, son actualizadas periódicamente. Dentro de toda esta controversia con respecto a la obligatoriedad de las normas UNE, existe una corriente de opinión amparada en el artículo 2 del Código Civil, citando textualmente:

Las Leyes entrarán en vigor a los veinte días de su COMPLETA publicación en el Boletín Oficial del Estado, si en ellas no se dispone otra cosa. Hay que saber que todas las normas UNE se publican en el BOE, sólo que unas se publican completamente, y otras únicamente la referencia. Según la interpretación del artículo mencionado antes, solamente serían obligatorias aquellas que se han publicado completamente. Hasta aquí se ha comentado la obligatoriedad de las normas UNE en general, pero para los casos específicos de productos de construcción, las circunstancias cambian. El pasaporte para poder entrar en el comercio europeo es el marcado CE, para cuya obtención se deben cumplir las exigencias esenciales marcadas por la Directiva de Productos de Construcción. En esta directiva se establecen 2 vías (con carácter general) para obtener el marcado CE. La primera, para los productos tradicionales, deben obtener la certificación por parte de un organismo notificado de que cumplen con una norma transposición de una norma armonizada, las cuales en España son las normas UNE EN. En caso de que un producto de construcción tradicional no cumpla con la norma UNE EN correspondiente, no podrá obtener el marcado CE, y no podrá comercializarse. A pesar de todo lo expuesto, nunca se debe perder de vista que en caso de existir problemas reales por el no cumplimiento de las normas UNE, la última palabra sobre la obligación de su cumplimiento la tendrá el juez.

Si algún asociado esta interesado en adquirir una Norma UNE determinada, puede solicitarla a través del gremio.

CONSÚLTANOS EL PRECIO DE LA QUE NECESITAS.



+informació:

Seu Central: 93 474 47 46 (Cornellà) i Delegació: 93 776 92 37 (Martorell) o a www.gremibaix.com i info@gremibaix.com

Gabinet d'enginyeria j.m., S.L.

SERVEIS INTEGRALS D'ENGINYERIA

PROJECTES D'INSTAL·LACIONS I LEGALITZACIONS:

- | | |
|-------------|--|
| - GAS | - CONTRAINCENDIS |
| - ELÈCTRICS | - TELECOMUNICACIONS |
| - TÈRMICS | - ENERGIA SOLAR TÈRMICA I FOTOVOLTAICA |

LLICÈNCIES AMBIENTALS I D'ACTIVITATS

PROJECTES D'OBRES I DE CONSTRUCCIÓ

Carretera de Sant Boi, 5, 1er.
08940 Cornellà de Llobregat
Tel./Fax: 93 377 21 99

gabinetjm@telefonica.net

Avda. de la Fama, 56-58
08940 Cornellà de Llobregat
Tel./Fax: 93 377 21 99

Aconsegueix la TPC

Encara que sigui exigible a partir del 31 de desembre de 2011, la TPC es pot seguir tramitant després d'aquesta data en els denominats "Punts de Tramitació".

SI NO TENS CAP FORMACIÓ EN PRL

1^o curs d'iniciació de 8 hores
És necessari per poder entrar en obra.

Inici: gener/febrer 2012
Horari: dos dies entre setmana de 18 a 22 h.

SI ETS DIRECTIU (10 h.)

Dirigit per a directius.

Inici: gener/febrer 2012
Horari: dos dies entre setmana de 19 a 22 h.

Si ja tens formació de PRL de 8 h.

1^o CURS D'OFICI DE 20 HORES (ELECTRICITAT).
És necessari per poder fer instal·lacions d'electricitat.
Inici: gener/febrer 2012
Horari: dos dies entre setmana de 19 a 22 h.

2^o CURS D'ESPECIALITAT DE 6 HORES (FONTANERIA).
És necessari per poder fer instal·lacions de fontaneria i climatització.
Inici: gener/febrer 2012
Horari: dos dies entre setmana de 19 a 22 h.

RECURS PREVENTIU

Dirigit a tots els treballadors amb riscos que poden empitjorar o modificar-se en el desenvolupament de l'activitat.
*en ocasions es pot requerir a una empresa, si té diverses obres en actiu de forma simultània.

Inici: gener/febrer 2012
Horari: dos dies entre setmana de 19 a 22 h.

Si tens les 50 h. de PRL nivell bàsic o RECURS PREVENTIU, especialitzat en els oficis

1^o CURS D'ESPECIALITAT DE 6 HORES (ELECTRICITAT).
És necessari per poder fer instal·lacions elèctriques.
Inici: gener/febrer 2012
Horari: dilluns i dimecres de 19 a 22 h.

2^o CURS D'ESPECIALITAT DE 6 HORES (FONTANERIA).
És necessari per poder fer instal·lacions de fontaneria i climatització.

Inici: gener/febrer 2012
Horari: dilluns i dimecres de 19 a 22 h.



+informació:

Seu Central: 93 474 47 46 (Cornellà) i Delegació: 93 776 92 37 (Martorell) o a www.gremibaix.com i info@gremibaix.com



MATERIAL ELÈCTRIC

il·luminació d'emergència

- llums d'emergència
- balises
- pantalles estanques

diferencials magnetotèrmics

- unipolars, bipolars, tripolars, tetrapolars...etc

mecanismes elèctrics

- diferents acabats: acer, fusta marbre...
- series estanques

canal elèctrica

- veu i dades
- calefacció/aire condicionat
- instal·lacions elèctriques
- etc...

cabla elèctric

- per a tot tipus d'instal·lació de baixa tensió
- lliure d'halògens o pvc



P.F. BARCELONA NORD
C/ Caracas, 10 Pol. Ind. La Maquinista
08030 - Barcelona
Tel. 93 243 11 11 Fax. 93 340 19 50

P.F. BARCELONA CENTRE
Navas de Tolosa, 373
08041 - Barcelona
Tel./ Fax 93 498 30 26

P.F. BARCELONA SUD
Avda. Pablo Picasso, 40
08940 - Cornellà de Llobregat
Tel. 93 475 20 20 Fax. 93 474 42 39

P.F. TARRAGONA
C/ de l'estany, Nau 10-11-12
Pol. Ind. Riu Clar
43006 - Tarragona
Tel. 977 21 96 54 Fax. 977 22 54 56

P.F. GIRONA
C/ Santa Eugènia, 202
17006 - Girona
Tel. 972 23 71 61 Fax. 972 24 37 56

P.F. LLEIDA
Passeig de Ronda, 51
25006 - Lleida
Tel. 973 27 27 44 Fax. 973 27 52 59

P.F. MANRESA
C/ Sallent, s/n Pol. Ind. Els Dolors
08243 - Manresa
Tel. 938 74 20 00 Fax. 938 77 06 12

P.F. TERRASSA
C/ Colom 477 Pol. Ind. Can Parellada
08228 - Terrassa
Tel. 937 85 56 56 Fax. 937 85 58 95

P.F. SABADELL
Permanyer, 226 baixos
08205 - Sabadell
Tel. 937 10 81 02 Fax. 937 12 45 15

P.F. VILAFRANCA
Dr Fleming, 30
08720 - Vilafranca del Penedès
Tel. 938 90 49 93 Fax. 938 90 45 30

P.F. TORTOSA
Riera Caputxins, Edif. Ferran d'Aragó, Local 4
43500 - Tortosa
Tel. 977 51 07 21 Fax. 977 44 45 98

P.F. VIC
Plaça Osona, 4 baix
08500 - Vic
Tel. 938 83 25 25 Fax. 938 83 23 36

P.F. PUIGCERDÀ
Puigmal, 10
17520 - Puigcerdà
Tel./ Fax 972 88 22 02

Las Pymes piden al Gobierno sanciones para los morosos

El secretario general de la patronal Pimec y portavoz de la PMcM participa como conferenciante en el foro Cornellà Creació, que cuenta con el patrocinio de elEconomista.

Las pequeñas y medianas empresas españolas reclaman al nuevo Gobierno de Mariano Rajoy mano dura contra las empresas morosas.

El secretario general de la patronal Pimec y portavoz de la Plataforma Multisectorial contra la Morosidad, Antoni Cañete, está convencido de que "hasta que se apruebe el reglamento sancionador de la ley de Morosidad no solventaremos el principal cáncer de la economía española".

Cañete participa hoy como conferenciante en el foro Cornellà Creació, que cuenta con el patrocinio de elEconomista, donde desglosará la situación de la morosidad en España y enumerará las peticiones que las pymes realizan al nuevo Ejecutivo del PP.

En una entrevista con este diario, Cañete considera que la morosidad "era un cáncer que ya existía en la época de bonanza que hemos vivido y que, con la crisis, ha hecho metástasis y se ha extendido a todas las empresas". Sin embargo, reconoce que la última modificación de la Ley de Morosidad de 2010 ha fijado un marco adecuado para "empezar a curar la enfermedad".

En su opinión, "la derogación del acuerdo entre las partes que permitía la ley de 2004 es la mejor noticia, ya que ahora las empresas saben que pagar a 300 días es ilegal y eso es un cambio muy importante".

También advierte que algunos grupos de presión empresariales (como el de la construcción Seopan) han hecho gestiones para que el acuerdo de pago entre las partes vuelva a entrar en vigor.

"En realidad no es un acuerdo entre las partes, sino un chantaje a la empresa pequeña, que si no admite las condiciones de la empresa grande no puede venderle", afirma, "por lo que es muy importante que la legislación se mantenga".

Lo que lamenta es que no se haya desarrollado el reglamento sancionador para quienes incumplen la ley, porque "en realidad es como ir a 180 kilómetros por la autopista y que te digan que está prohibido y no recibas ninguna multa".

Cañete destaca como positivo que las grandes empresas cotizadas tengan que dar cuentas a los auditores y al registro mercantil de los plazos de pago de sus facturas, porque de esta forma van a tener que cumplir con la ley.

La reforma favorable que ha provocado la ley de Morosidad es cuantificable. Desde que entró en vigor, los plazos de pago en el mundo empresarial se han reducido de 99 a 93 días y es muy probable que este año se alcancen los 85 días. Cañete explica que "es un hecho muy importante, porque en Pimec hemos calculado que pasar de 98 días de media de pago a 60 días sería equivalente a inyectar al sistema empresarial 1.100 millones de euros".

Donde las cosas van por el camino contrario es en el sector público. Los pagos de la administración han pasado de 143 días de plazo a 147 días. "Es una media injusta porque hay administraciones que pagan muy bien y otras como Andalucía o la Comunidad Valenciana lo hacen a 300 y 400 días".



Antonio Cañete Secretari General de Pimec

Pactado el salario mínimo interprofesional para 2012

Unión Patronal Metalúrgica publicó una circular laboral para informarnos del salario mínimo interprofesional pactado para este año 2012.

Las cuantías del Salario Mínimo Interprofesional (SMI) para el año 2012 se mantienen igual que las vigentes para el año 2011, según lo dispuesto en el Real Decreto 1888/2011, de 30 de Diciembre (B.O.E. del día 31).

De este modo, para el año 2012 el SMI para cualesquiera actividades en la agricultura, en la industria y en los servicios, sin distinción de sexo ni edad de los trabajadores, queda fijado en 21,38 euros/día o 641,40 euros/mes, según que el salario esté fijado por días o por meses.

El SMI en cómputo anual que se tomará como término de comparación será de 8.979,60 euros/año, una vez incorporado el importe de las gratificaciones extraordinarias de 30 días de salario cada una de ellas.

Se excluye el salario en especie de la cuantía del salario mínimo. Esto significa que en el salario mínimo se computa únicamente la retribución en dinero, sin que el salario en especie pueda, en ningún caso, dar lugar a la minoración de la cuantía íntegra en dinero de aquel.



Comissió de Energies Renovables

Aprobación del Plan de Energías Renovables 2011 a 2020

El pasado mes de Noviembre, tuvo lugar la aprobación de la Planificación Energética Indicativa y del Plan de Energías Renovables a 2020.

El pasado mes de Noviembre el Ministerio de Industria, Turismo y Comercio emitió una nota de prensa comunicando la aprobación de la Planificación Energética Indicativa y el Plan de Energías Renovables (PER) 2011-2020.

Mediante este plan se prevé pasar de una aportación de la energía renovable del 13.2 % en 2010 a una contribución en el año 2020 del 20.8 %, destacando de las 87 propuestas de actuación que contempla el PER dos en particular:

- Sistemas de Incentivos al Calor Renovable para aplicaciones térmicas de las energías renovables
- Potenciación del autoconsumo de energía eléctrica generada con renovables mediante mecanismos de balance neto.

El texto completo del PER, así como el resumen del mismo lo tenéis disponible en nuestra página web www.gremibaix.com.



+informació:

Seu Central: 93 474 47 46 (Cornellà) i Delegació: 93 776 92 37 (Martorell) o a www.gremibaix.com i info@gremibaix.com

StaNet Bcn
SERVICIO INTEGRAL
DE LIMPIEZA

- Limpiezas de centros médicos
- Limpiezas de oficinas
- Limpiezas de colegios
- Limpiezas de comunidades
- Limpiezas de vidrios
- Abrillantados
- Limpieza final de obra

Stanet BCN, S.L. • C/ Arts i Oficis, 25, Local 2 • 08901 L'HOSPITALET DE LLOBREGAT
TEL. 93 338 62 37 - FAX 93 261 51 87 • www.stanetbcn.com

Millora i suport per l'accés a la contractació pública

En el Gremi vam presentar el "Programa de Suport a les Pimes per un millor accés a la Contractació Pública", organitzada per Barcelona Activa i Pimec.



El passat 30 de novembre a les instal·lacions del Gremi vam presentar el "Programa de Suport a les Pimes per un millor accés a la Contractació Pública" que va organitzar Barcelona Activa i Pimec.

Aquest nou programa es posa en marxa per les pimes de l'àrea metropolitana de Barcelona, mitjançant assessorament i acompanyament GRATUÏT 100%, pugem accedir a concursos públics (a nivell local, autonòmic, estatl i/o europeu) i augmentar així les seves possibilitats d'èxit.

CONTINGUT DEL PROGRAMA:

- Vigilància i assessorament en la detecció d'oportunitats.
- Formació i acompanyament en el procés de tramit. dels diferents expedients a presentar.
- Estimular la creació de propostes empresarials de col·laboracions - sinergies.



AGAD BARCELONA S.A.
QUADRES ELÈCTRICS

DISTRIBUIDOR OFICIAL:

Itron
Knowledge to shape your future

- DISTRIBUÏDOR D'EQUIPS DE MESURA
- QUADRES D'ENLLUMENAT PÚBLIC
- MUNTATGE DE QUADRES ELÈCTRICS
- PROVISIONALS D'OBRA
- QUADRES DE DISTRIBUCIÓ I MANIOBRA
- CENTRALITZACIONS DE COMPTADORS
- AUTOMATISMES

...TOT A LA MIDA DEL CLIENT

<p>BARCELONA Gloria, 7. 1r-1ª 08902 L'HOSPITALET DE LLOBREGAT Tel. 93 422 83 99 Fax 93 331 09 30 comercial@agad.cat</p>	<p>VIC-OSONA Barcelona, 35 P.I. Les Adoberies Oest 08506 CALLDETENES Tel. 93 885 65 61</p>	<p>LLEIDA Corts Catalanes, 72 25005 LLEIDA Tel. 97 324 69 39</p>	<p>BESÒS Maragall, 20 08930 SANT ADRIÀ DE BESÒS Tel. 93 381 14 44</p>
<p>GIRONA George Stephenson, 14, nau 3 17005 GIRONA - P.I. Mas Xirgu Tel. 97 240 20 16</p>		<p>SANT ADRIÀ Maragall, 27 08930 SAN ADRIÀ DE BESÒS Tel. 93 381 08 42</p>	

www.agadbarcelona.com

Formación sobre Climatización Invisible por Uponor

En el mes de Diciembre 2011, Uponor realizó en nuestras instalaciones el "Curso de Especialista en Sistema de Autofijación para instalaciones de Climatización Invisible".

El pasado 14 de Diciembre la empresa Uponor realizó en nuestra sede un curso específico pasado en el Sistema de Autofijación para instalaciones de Climatización Invisible Uponor y los sistemas que complementan su buen funcionamiento. Se trataron diferentes casos prácticos del sistema, montaje de instalación, regulación y control, posibles esquemas de principio y estimación de materiales.

CONTENIDOS:

Fundamentos de la Climatización Invisible:

- Principio de funcionamiento.
- Tipos de sistemas y componentes.

Sistema de Autofijación Uponor para Climatización Invisible:

- Definición de componentes.
- Montaje práctica de la instalación.

Sistemas de Regulación y Control Termostático.

Nueva Centralita C-46.

OBJETIVOS:

Dotar a los alumnos de los conocimientos necesarios, para conseguir Especializarse en Sistema de Autofijación Uponor para instalaciones de Climatización Invisible. Todos los alumnos aptos obtuvieron un diploma que certificó su asistencia al curso.

DIRIGIDO A:

- Instaladores de fontanería y calefacción.
- Instaladores de climatización.
- Jefes de obra.
- Mantenedores de instalaciones residenciales y no residenciales.
- Estudiantes de ciclos formativos del sector.

Canvi de denominació social d'ICICT: TÜV Rheinland Ibérica Inspection, Certification & Testing, S.A.



Serveis Industrials

Recepció d'expedients com a EIC de la Generalitat de Catalunya

Inspeccions Reglamentàries i Voluntàries de Alta i Baixa Tensió, Aparells Elevadors, Grues, etc; Controls de Qualitat, Auditories d'Eficiència Energètica.

Prevençió de Riscos Laborals

Auditoria Reglamentària de Sistemes de Prevenció
Certificació segons la norma OHSAS 18001
Verificació de Màquines segons RD 1215/97

Certificació de Sistemes de Gestió

Gestió de Qualitat segons ISO 9001: VDA 6.1
Gestió de Medi Ambient segons ISO 14001

Medi Ambient

Controls Inicials com a Entitat Ambiental de Control i Verificacions periòdiques com a Unitat Tècnica de Verificació Ambiental

Formació personalitzada

Oficina El Prat de Llobregat:
Parc de Negocis Mas Blau, Garrotxa 10-12, Edifi Océano
Tel.: 93 478 11 31 Fax: 93 478 07 68
info@es.tuv.com www.tuv.es



LITERATURA

El temor de un hombre sabio

Tengo un magnífico recuerdo del Agosto del 2009. Primero porque fueron las últimas vacaciones que, de momento, he pasado en Ibiza y segundo, porque tuve la enorme suerte de que un libro de los llamados "tochos" llegara a mis manos. Las 873 páginas de esa novela me engancharon como hacía mucho que ningún libro me atrapaba. Me acompañaron a playas y calas y a veces tumbado en la arena, otras sentado en las rocas con los pies en el agua o de noche tumbado en la cama hasta altas horas de la madrugada fui devorando el libro página a página hasta terminarlo en pocos días. Quedé tan impresionado por lo que había leído que lo primero que hice al acabarlo fue volver a empezarlo. En dos semanas lo leí dos veces y me sobró tiempo. Ese libro era *El nombre del viento*, su autor Patrick Rothfuss y los dos años y tres meses que he tardado en tener la segunda parte en mis manos, una agónica tortura.

Por lo tanto, las expectativas que tenía cuando me regalaron *El temor de un hombre sabio* eran enormes, casi desmesuradas y definitivamente desproporcionadas. Aun así, y a pesar del daño que mis exageradas expectativas me han hecho durante la lectura del libro, he de decir que esta segunda entrega de las aventuras de Kvothe el sin sangre, es de nuevo, un gran libro. Consigue que sus casi 1.200 páginas se conviertan en una lectura ligera donde continuamente están sucediendo cosas y la historia avanza a través del mapa de La Man-

comunidad mientras otorga a nuestro arcano protagonista heridas, sabiduría, conocimientos, profundidad y soledad. Peldaños que deberán llevarnos hasta Las puertas de piedra, título de la que se supone deberá ser la tercera y última entrega de esta trilogía.

Pero no es oro todo lo que reluce. Esta segunda parte no resulta tan redonda, literariamente hablando, como la primera, ya que en ocasiones parece un conglomerado de diferentes historias que por separado brillan con gran magnitud pero que no están debidamente interconectadas. Es decir, se salta de una aventura espectacular a otra sensacional a lo que le sigue una tercera más increíble que las dos anteriores sin que entre ellas haya una evolución psicológica del personaje que lo va asumiendo todo como una esponja sin inmutarse lo más mínimo, superando pruebas y dificultades como si de un Hércules gitano se tratara.

Que nadie me malinterprete, Patrick Rothfuss es un excelente narrador de historias, tienen magia, un encanto especial, enganchan, se te meten dentro, no te las puedes sacar y si te descuidas sueñas con ellas, pero no las enlaza bien. Kvothe tiene sentido en todas y cada una de esos fragmentos independientes, incluso en su versión adulta, en la posada, pero lo pierde en los interludios. En *El nombre del viento* la acción, los escenarios, la historia era más simple, más lineal, del carramato hasta la Uni-

versidad. En esta segunda entrega aun manteniendo una línea temporal clara y evidente, la historia se expande, es como una gran capa hecha de retales preciosos, uno dorado, ahora otro plateado, pero mal cosidos entre ellos.

Aun así, lectura absolutamente recomendable, confirmación de Patrick Rothfuss como enorme escritor de ficción capaz de crear bellos mundos alternativos, grandes y míticas historias y pequeños cuentos, mínimos relatos e ínfimos detalles que hacen de *El temor de un hombre sabio* una imperfecta maravilla.

Ahora solo nos queda esperar que con la gracia de los Amyr y si los Chandrian no lo impiden la tercera entrega no se dilate tanto en el tiempo como la segunda. Mientras tanto, releeremos y releeremos.



MÚSICA

Calle 13, rueda un documental en Cuba

El cantante y compositor René Pérez anunció que la banda puertorriqueña *Calle 13* rueda actualmente un documental en Cuba.

"Estamos filmando un gran documental sobre *Calle 13* en Cuba, dirigido por Lidý Paoli López, donde también recibimos la ayuda de Raúl Martínez", dijo Pérez, conocido por el sobrenombre de "Residente", a través de su cuenta en la red social Twitter. Pérez relató que viajó a Cuba en lancha y que fue "una gran experiencia, un poco peligrosa pero linda a la vez".

"Residente", junto a su hermanastro Eduardo Cabra ("Visitante"), integra la banda de música alternativa que ha ganado 22 premios Grammys (20 latinos y dos en su versión anglosajona), desde que en 2006 conquistaron sus tres primeros galardones con el disco debut.

Durante su visita a Cuba, "Residente" y "Visitante" asistieron a un concierto que ofreció el cantautor cubano Silvio Rodríguez en el Museo Nacional de Bellas Artes, en La Habana.

Recién llegado a Nueva York, Pérez consideró a La Habana, junto a Nueva York y a la urbe chilena de Valparaíso, como las ciudades preferidas por cualquiera para escribir. "Del ron color café en Cuba para el gris color rata de Nueva York, con tres cucharadas de Brooklyn frío", fueron algunas sus comentarios publicados en la red social.

Esta no es la primera película documental que produce la banda.

Calle 13 estrenó otra cinta de 27 minutos, titulado *Calle 13 en La Habana*, de Lester Sibila y Frank Fernández, como un testimonio de la primera visita del grupo al país caribeño.

La agrupación se presentó por primera vez en Cuba en 2010 en un multitudinario concierto. "Cuba era un misterio que queríamos descubrir; con solo abrir las ventanas y ver sus aguas me siento inspirado", expresó el vocalista en aquella ocasión.



TECNOLOGÍA

El auge de WhatsApp

Las aplicaciones para dispositivos móviles de mensajería instantánea y el uso de redes sociales están desbancando de una manera sorprendentemente rápida a los SMS en el terreno de la comunicación interpersonal a través del móvil.

Un informe de la compañía de telefonía Yoigo ya certificó esta tendencia en España con datos extraídos justo después de los días de Nochebuena y Navidad. En el resto del mundo ocurre exactamente lo mismo.

Pero, ¿por qué WhatsApp es gratis? Porque le interesa que cada vez más y más gente utilice su servicio, y eso es más sencillo si lo regalan. WhatsApp ha conseguido crear una necesidad -en muchos casos casi adictiva- en millones de personas a lo largo de todo el mundo, algo que todas las empresas buscan con sus servicios pero que muy pocas consiguen.

El analista independiente Jaime García Cantero incide también en este apartado: "Hay gente que no puede vivir sin el programa, lo que hace que el valor de la compañía crezca como la espuma, con la ventaja de que los costes de mantenimiento son muy bajos".

Pero, ¿de dónde saca el dinero para sobrevivir si no cobra nada? Sencillo: de fondos de inversión, compañías que toman el dinero de sus clientes y lo invierten en otras empresas cuyas expectativas de crecimiento son muy positivas. Un negocio con poca inversión en mantenimiento, una legión de empresas que desean financiarla porque a futuro saben que recuperarán, con creces, su dinero, y millones de usuarios que beben los vientos por el servicio.

Mientras, los operadores de telecomunicaciones españoles ultiman un servicio de mensajería instantánea con características superiores a WhatsApp y que estaría en las tiendas en el primer semestre de 2012. Según un comunicado presentado este jueves por Vodafone, Movistar y Orange, este nuevo servicio RCS-e incluye mejoras al tradicionalmente empleado WhatsApp y ya ha sido aprobado por la organización europea GSMA en la última reunión celebrada en Lérda. Ignasi Ricou, director de la unidad de negocio de particulares de Vodafone, afirma que los servicios de chat, videoconferencia o mensajería instantánea funcionarán por igual con independencia del modelo de teléfono y de la red.

El nuevo WhatsApp español convertirá a España en el primer país europeo en el que los operadores lanzan un sistema similar. Estará disponible para sus clientes y en algunos teléfonos móviles en el primer semestre de 2012.



CINEMA

Un dios salvaje

Un dios salvaje es seguramente uno de los mejores catálogos de la falsedad y la debilidad humana que se ha visto en una pantalla de cine en los últimos tiempos y lo que para mí lo hace todavía más extraordinario es que da la sensación de que Polanski en el fondo se ha tomado esta película como un entretenimiento, es decir, aprovechándose de la magnífica obra teatral homónima de Yasmina Reza encontró la manera de ocupar el tiempo mientras estaba en su encierro vigilado de Suiza. Una forma de decirnos: el problema sois vosotros, no yo.

El planteamiento es sencillo, casi simple: unos niños se pelean en un parque a resultados de lo cual uno de ellos acaba con dos dientes rotos. A raíz de esto los padres del niño agredido (los Longstreet, interpretados por Jodie Foster y John C. Reilly) invitan a su casa a los progenitores del agresor (los Cowan, interpretados por Kate Winslet y Christoph Waltz) para "hablar civilizadamente" sobre el asunto.

A partir de aquí y durante casi noventa minutos asistiremos al divertidísimo espectáculo resultante de ver a cuatro adultos insultándose y despreciándose, en definitiva, poniéndose en ridículo a la misma velocidad con la que se quitan la careta y dejan a un lado de un manotazo las típicas convenciones sociales, las sonrisas afectadas y los buenos modales obligatorios para un anfitrión.

Poco a poco iremos aprendiendo quién es cada uno de ellos en realidad, veremos sus miedos y sus miserias y nos reiremos, vaya si nos reiremos, a pesar de que creo que en esta ocasión, como en otras anteriormente, Roman ha usado la pantalla como un espejo, para que a través de los magníficos textos de Yasmina Reza, veamos reflejada la sociedad que nos acoge, nos veamos reflejados a nosotros mismos.

Porque, la verdad, seguro que todos conocemos a alguien que es muy parecido a cualquiera de los cuatro protagonistas.

¿Quién no ha sufrido a esa típica enteradilla con aires de superioridad que piensa que es mejor que tú, perfecta y que está entregada a mil causas que a duras penas esconden su verdadera pobreza interior? ¿O a ese típico padre de familia que ha currado como un cabrón toda su vida para poder llegar a tener una vida acomodada con la que olvidar las penurias de su infancia y se rodea de pequeños y exquisitos lujos con los que agasajar a sus invitados para que estos sepan lo bien que le va? ¿Y qué decir de ese alto ejecutivo o abogado que te mira con aire de superioridad, siempre pendiente del trabajo y que a duras penas te mira o te escucha cuando le hablas?

Y ya terminando, ¿quién no conoce a una de esas pijas supereducadas que te miran fijamente cuando les hablas, que te escuchan atentamente, que siempre tienen una sonrisa

a mano, una respuesta educada, pero a las que les importa un rábano lo que les cuentes y que cuando te des la vuelta te va a poner a parir con sus amigas?

Pero para poder mostrarnos todo esto hacían falta buenos actores y desde luego que los cuatro que protagonizan esta película lo son. Personalmente creo que sobrasale Christoph Waltz, aunque Kate Winslet y John C. Reilly le siguen muy de cerca. Me gustó menos Jodie Foster, la vi quizás un poco sobreactuado, pero su personaje es tan odioso y estúpido que no me extraña que eso haya podido alterar mi percepción del trabajo de la actriz.

En definitiva, una ¿comedia? divertidísima, ácida, corrosiva, sarcástica y cuantos adjetivos más se le quieran poner.

Diría que de obligatorio visionado para darnos cuenta de cómo somos todos en realidad. Por último una curiosidad, suelo tener lo que se llama vergüenza ajena con muchos programas o películas en las que se ridiculiza a alguien o se ríen de alguien, me molestan y no los veo o me siento incómodo. Esta vez no me pasó nada de esto en ningún momento, disfruté como un enano viendo cómo cuatro adultos se ridiculizaban ostentadamente hasta límites casi paranoicos. ¿Por qué será?

